

เอกสารการมีส่วนร่วมกับชุมชน

22/01/68 ร่วมกิจกรรม สาระบุรีแลนด์บ็อกซ์ กับอุตสาหกรรมจังหวัดสระบุรี

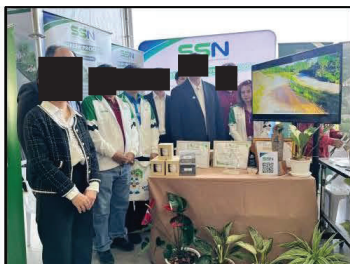

Actual QC OEE SHE G&C



## โรงโม่ศิลาสาหนนท์ ปี:2568

Government & Community & Other

สนับสนุนอาหารของรางวัล กิจกรรมงานวันเด็กแห่งชาติประจำปี 2568

ร.ร.บ้านหนองใหญ่



ร.ร.ชัยชะอม



อบต.หน้าพระลาน



ร.ร.นิคมสงเคราะห์ 2



ร.ร.บ้านหนองจาน



ร.ร.บ้านธารทองแดง



เทศบาลหน้าพระลาน



ร.ร.พระลาน



ร.ร.คู้เขาเขียว



Actual

QC

OEE

SHE

G&C

## โรงโม้ติลาสาหนท์ ปี:2568

โครงการกองทุนพัฒนาหมู่บ้านรอบพื้นที่เหมืองแร่

นิคมสร้างตนเองพระพุทบาท



ชุมชนหมู่1 บ้านเขาขาว



ชุมชนหมู่3 คุ่งเขาเขียว



ชุมชนหมู่7 พุดำจาน



รพสต.หน้าพระลาน



วัดถ้ำศรีวิไล



อบต.หน้าพระลาน



ประชุมคณะกรรมการกองทุน

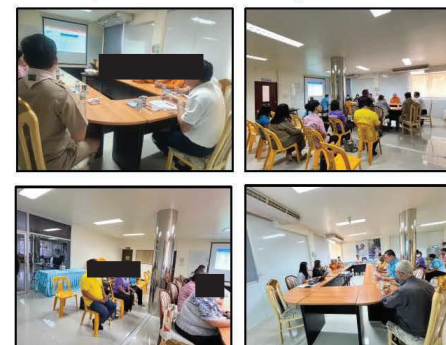

Actual

QC

OEE

SHE

G&C



โรงโมศิลาสาหนท์ ปี:2567

Government & Community & Other

สนับสนุนรถน้ำฉีดล้างทำความสะอาดวัดชัยชะอม

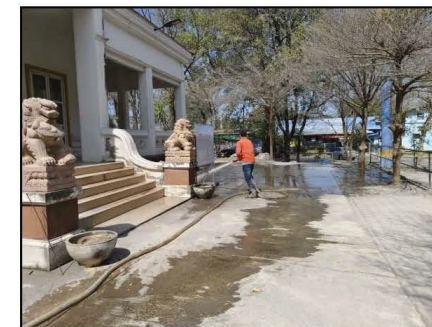

Actual

QC

OEE

SHE

G&C



## โรงโม่หินลานหน้ ปี:2568

สนับสนุนหินคลุก หินฝุ่น ให้กับเทศบาลหน้าพระลานปรับปรุงทัศน



Actual

QC

OEE

SHE

G&C

## Government & Community & Other



สำนักงานเทศบาลตำบลหน้าพระลาน  
ถนนพหลโยธิน ตำบลหน้าพระลาน  
สภ. ๑๘๐๔๐

จ.พ. มกราคม ๒๕๖๘

เรื่อง ดอนบอญ

เรียน ผู้จัดการ บริษัท ศิลาสนนท์ จำกัด

ตามที่ เทศบาลตำบลหน้าพระลาน ได้ขอเช่าพื้นที่หินคลุก จำนวน ๔ คันรถบรรทุก และหินเบอร์ ๗/๘ จำนวน ๔ คันรถบรรทุก จากบริษัท ศิลาสนนท์ จำกัด เพื่อดำเนินการปรับปรุงภูมิทัศน์พื้นที่บริเวณด้านหน้าอาคารสำนักงานเทศบาลตำบลหน้าพระลาน โดยการบริหารจัดการพื้นที่ให้เป็นระเบียบเรียบร้อย สามารถใช้พื้นที่ดำเนินการได้ทันที ให้เกิดประโยชน์ได้ นั้น

บัดนี้ เทศบาลตำบลหน้าพระลาน ได้ให้การสนับสนุนดังกล่าว ๕ จากสถานประกอบการของท่านเรียบร้อยแล้ว จึงขอขอบคุณท่านมาก ณ โอกาสนี้

จึงเรียนมาเพื่อโปรดทราบ

ขอแสดงความนับถือ

(นายวิชา สุกอภายเสถียร)  
รองนายกเทศมนตรี ปฏิบัติราชการแทน  
นายกเทศมนตรีตำบลหน้าพระลาน

กองสาธารณสุขและสิ่งแวดล้อม  
สายบริการความสะอาด  
โทร. ๐๓๖-๓๘๖๗๑๕๕ ต่อ ๓๓๐  
โทรสาร ๐๓๖-๓๘๖๗๑๐๒

“ซื่อสัตย์ สุจริต มุ่งผลสัมฤทธิ์ของงาน ยึดมั่นมาตรฐาน บริการด้วยใจเป็นธรรม”

โรงโม่หินลำปาง ปี:2568

Government & Community & Other

5-7/02/68 การตรวจรับรองใหม่ ISO 3 ระบบ 9001,14001,45001 (Recertification Audit) โดย บริษัท เอสจีเอส (ประเทศไทย) จำกัด



Actual

QC

OEE

SHE

G&C



19/02/68 ร่วมประชุมสามัญประจำปีสภาอุตสาหกรรม จังหวัดสระบุรี

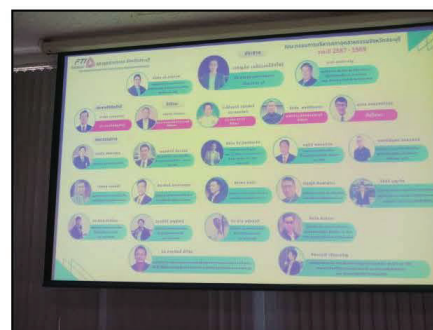
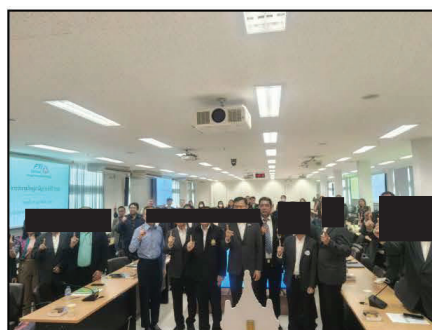

Actual QC OEE SHE G&C



กลุ่มชมรมโรงโม่ ร่วมสนับสนุนกิจกรรม

40,000 บาท วันคนพิการสากล จังหวัดสระบุรี



ขอเชิญชวนร่วมงาน  
วันคนพิการสากลจังหวัดสระบุรี  
ประจำปี 2567  
ในวันที่ 15 มกราคม 2568  
เวลา 07.30 - 16.00 น.

ณ วิทยาลัยสารพัดช่างสระบุรี ถนนพหลโยธิน ตำบลปากเพรียว อำเภอเมืองสระบุรี จังหวัดสระบุรี

"Amplifying the leadership of persons with disabilities for an inclusive and sustainable future"

"ส่งเสริมการเป็นผู้นำคนพิการ เพื่ออนาคตที่ครอบคลุมและยั่งยืน"

โดยมี  
การแสดงดนตรี และกิจกรรมนันทนาการ

- จัดสลาภ และของรางวัล
- การแสดงความสามารถของคนพิการด้านดนตรี / ศิลปะการแสดง
- การแสดงความสามารถพิเศษของคนพิการ

50,000 บาท เดิน-วิ่ง มินิมาราธอน อุทัยสระบุรี

ที่ สน ๐๐๓๔๒/๖.๕๒

สำนักงานอุตสาหกรรมจังหวัดสระบุรี  
ถนนพิชัย ๒๒๒ หมู่ ๑๑ ตำบลปากเพรียว  
อำเภอเมืองสระบุรี สบ ๓๕๐๐๐

๑๖ มกราคม ๒๕๖๘

เรื่อง เชิญชวนเข้าร่วมหรือสนับสนุนกิจกรรมวันคนพิการ  
เรียน ผู้ว่าราชการจังหวัดสระบุรี ไม่เป็นไปตามที่ขอ

สิ่งที่ส่งมาด้วย ๑. หนังสือเชิญชวนขอสำนักงานปลัดกระทรวงอุตสาหกรรม จำนวน ๑ ฉบับ  
๒. เอกสารโครงการกิจกรรมวันคนพิการ จังหวัดสระบุรี จำนวน ๑ ชุด  
๓. ลิขสิทธิ์ภาพถ่ายที่สนับสนุน

ด้วยคณะกรรมการส่งเสริมกิจการสำนักงานปลัดกระทรวงอุตสาหกรรม กำหนดจัดกิจกรรมกีฬา  
เดิน-วิ่ง มินิมาราธอน ๒๕๖๘ (MIND RUN MINI MARATHON 2025) ในวันที่ ๙ กุมภาพันธ์ ๒๕๖๘ ณ  
สวนพุทธรักษา สวน ๔ จังหวัดนครปฐม โดยมีวัตถุประสงค์เพื่อจัดหารายได้สนับสนุนกองทุนสวัสดิการ  
สำนักงานปลัดกระทรวงอุตสาหกรรม และเพื่อให้ผู้เข้าร่วมกิจกรรมได้มีโอกาสแลกเปลี่ยนประสบการณ์  
สร้างสัมพันธ์ภาพที่ดีต่อกัน รายละเอียดตามสิ่งที่ส่งมาด้วย

เพื่อให้การจัดกิจกรรมประสบความสำเร็จตามวัตถุประสงค์ที่กำหนด สำนักงานอุตสาหกรรม  
จังหวัดสระบุรี จึงขอเชิญชวนหน่วยงานของท่านเข้าร่วมหรือสนับสนุนกิจกรรมวันคนพิการ จังหวัดสระบุรี  
(MIND RUN MINI MARATHON 2025) ตามความสมัครใจ เหนียวแน่น และความสามัคคีกัน รายละเอียดตาม  
QR code ห้าหมื่นล้านบาทนี้ ซึ่งสามารถติดต่อประสานงานเพื่อสอบถามรายละเอียดเพิ่มเติมได้ที่  
นางณัฐวิภา ไวยกุล ตำแหน่ง นักวิชาการอุตสาหกรรมชำนาญการพิเศษ เบอร์โทร ๐๘๔-๒๖๖๐-๖๕๔๔

จึงเรียนมาเพื่อโปรดพิจารณาให้ความอนุเคราะห์ด้วย ขอขอบคุณ

ขอแสดงความนับถือ  
(นายศิริพงษ์ กิ่งแก้วใส)  
อุตสาหกรรมจังหวัดสระบุรี

กลุ่มอุตสาหกรรมพื้นฐานและการเหมืองแร่  
โทร. ๐ ๒๖๒๔ ๕๕๐๐ ต่อ ๕  
โทรสาร ๐ ๒๖๒๔ ๓๕๕๐  
E-mail: sarabun\_sarabun@industry.go.th

สแกนด้วย CamScanner

Actual	QC	OEE	SHE	G&C
--------	----	-----	-----	-----

## โรงโม่ศิลาสนามท์ ปี:2568

## Government & Community & Other

เจ้าหน้าที่อุตสาหกรรมจังหวัดเข้าตรวจมาตรการการควบคุมดูแลฝุ่นละอองผู้ประกอบการ โรงโม่หน้าพระลาน



ที่ สป ๐๐๓๙(๔)/ร.๒๕๖๗

สำนักงานอุตสาหกรรมจังหวัดสระบุรี  
ถนนพหลโยธินตรงสี่แยก ๑๓  
ตำบลปากเพรียว อำเภอเมืองสระบุรี  
จังหวัดสระบุรี ๑๘๐๐๐

๒๐ พฤศจิกายน ๒๕๖๗

เรื่อง ขอลิขิตระงับการประกอบกิจการที่มีแนวโน้มเสี่ยงต่อการก่อให้เกิดฝุ่นละออง

เรียน ผู้ประกอบการเหมืองแร่ โรงโม่หิน และโรงแตกแร่

ตามที่สำนักงานอุตสาหกรรมจังหวัดสระบุรี พิจารณารับแจ้งว่าในช่วงฤดูหนาวจะมีหมอกหนาปกคลุม  
ทำให้เกิดสภาพอากาศที่แห้งแล้งและมีฝุ่นละออง อันอาจก่อให้เกิดการกระจายตัวของฝุ่นละอองจากตัว  
โดยจากการประกอบกิจการเหมืองแร่ มีความเสี่ยงในการก่อให้เกิดฝุ่นละออง สร้างความเดือดร้อนรำคาญ  
และปัญหามลพิษทางอากาศให้แก่ประชาชนในพื้นที่และบริเวณใกล้เคียง

สำนักงานอุตสาหกรรมจังหวัดสระบุรี ซึ่งขอให้ผู้ประกอบการ ผู้รับใบอนุญาตแต่งตั้ง  
ผู้รับใบอนุญาตประกอบกิจการ และผู้รับใบอนุญาตประกอบกิจการโรงงานมี ๒๐ ย่อยต้นทุกราช ๒๐๖๗  
ด้วยความระมัดระวัง และควรมีมาตรการควบคุมการดำเนินงานให้อยู่ในสภาพที่สมบูรณ์ พร้อมทั้ง  
ปฏิบัติตามมาตรการด้านความปลอดภัยและมาตรการสิ่งแวดล้อมตามที่กฎหมายกำหนดอย่างเคร่งครัด  
เพื่อลดปัญหาที่เกิดจากฝุ่นละออง

จึงเรียนมาเพื่อทราบ และถือปฏิบัติโดยเคร่งครัด

ขอแสดงความนับถือ

(นายศิริพงษ์ ศรีจันทร์)  
อุตสาหกรรมจังหวัดสระบุรี

กลุ่มอุตสาหกรรมพื้นฐานและเหมืองแร่  
โทร. ๐๖๖๖๙๙๙๙๐๖ ต่อ ๕  
โทรสาร ๐๖๖๖๒๒๒๒๐๐  
Email: mol\_sarabangindustry.go.th

Actual QC OEE SHE G&C



โรงโม่คิลาสาหนท์ ปี:2568

Government & Community & Other

สนับสนุนน้ำใช้ให้กับชุมชน (เนื่องจากน้ำบาดาลลึก 47 เมตร แห้ง)

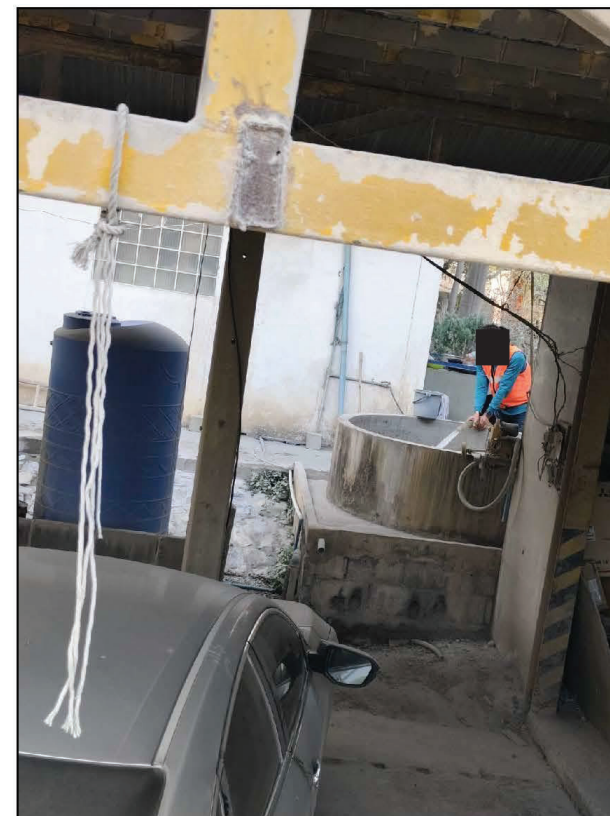

Actual

QC

OEE

SHE

G&C



## โรงโม่ศิลาสนามนท์ ปี:2568

## Government & Community & Other

11/03/68 กรมควบคุมมลพิษเข้าตรวจวัดคุณภาพฝุ่นประจำปี 68

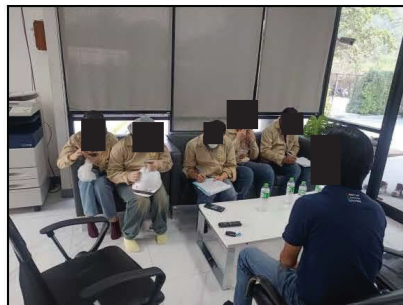
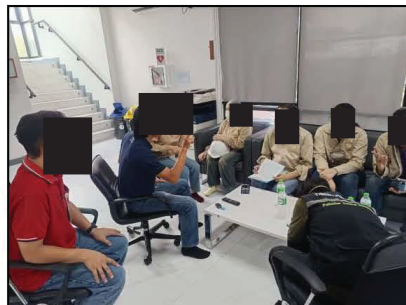

ให้ควบคุมดูแลทำความสะอาดฝุ่นตักถังบริเวณเครื่องจักร

กรมควบคุมมลพิษ  
กระทรวงมหาดไทย

รายงานผลการตรวจวัดความเข้มข้นของฝุ่นละอองจากกระบวนการผลิตของโรงงาน บ่อหรือย่อยดิน  
ด้วยวิธีการตรวจวัดความเข้มข้น Smoke capacity Meter

โรงงาน.....บริษัท ศิลาสนามนท์ จำกัด.....ทะเบียนใบอนุญาต.....ตจ.๗๖/๒๖๖.....  
สถานที่ตั้ง.....ต.ห้วย ๓, อ.พนาสน, จ.น่าน.....ระยะปี.....  
วันที่ตรวจ.....11 มีนาคม ๒568.....เวลา.....13.00 น.....

จุดตรวจวัด	ค่าความเข้มข้นของฝุ่น (mg/m³)										ค่าเฉลี่ย
	1	2	3	4	5	6	7	8	9	10	
โรงที่ ๕ พื้นที่ 0.5 ไร่ (จุดวัดที่ ๑)	18.9	18.9	18.4	18.3	14.5	14.4	13.4	13.9	15.4	13.5	
พื้นที่ดินหน้าโรงที่ ๑	4.4	4.4	4.9	4.5	4.9	4.9	4.7	4.3	4.4	4.5	
โรงที่ ๑											
พื้นที่ดินหน้าโรงที่ ๑	1.3	1.7	1.6	1.2	1.2	0.9	1.5	1.7	1.6	1.62	
พื้นที่ดินหน้าโรงที่ ๑	4.5	4.4	4.4	3.4	5.9	3.7	4.6	4.1	5.3	4.96	
โรงที่ ๑											
พื้นที่ดินหน้าโรงที่ ๑	4.4	1.7	4.4								

ค่ามาตรฐานไม่เกิน 20

หมายเหตุ: ค่ามาตรฐานตามประกาศกระทรวงสาธารณสุข เรื่อง กำหนดมาตรฐานควบคุมการปล่อยฝุ่นละอองจากโรงงาน บ่อหรือย่อยดิน กำหนดว่า ค่าเฉลี่ยรายชั่วโมงของฝุ่นละอองจากโรงโม่ บ่อหรือย่อยดินที่มีการติดตั้งระบบควบคุมฝุ่นละอองต้องมีค่ามาตรฐานความเข้มข้นที่กระบวนการผลิตของโรงโม่ บ่อหรือย่อยดิน เช่น เครื่องโม่ดิน สบู่หิน แคลกร่อน ฯลฯ ไม่เกินร้อยละ 20 เมื่อตรวจวัดที่จุดตรวจวัด ณ ระยะห่าง 1 เมตร โดยรอบของจุดกำเนิดด้วยวิธีการตรวจวัดแบบวัดความเข้มข้น

ผู้ตรวจวัด.....  
ผู้รายงานสิ่งแวดล้อมปฏิบัติการ กรมควบคุมมลพิษ.....  
ผู้ตรวจวัด.....  
ผู้รายงานสิ่งแวดล้อมปฏิบัติการ กรมควบคุมมลพิษ.....

Actual

QC

OEE

SHE

G&C

12/03/68ร่วมประชุมพัฒนาคุณภาพชีวิตระดับตำบล (เทศบาลตำบลหน้าพระลาน)



1.การดูแลกลุ่มเปราะบาง 2.การแก้ไขปัญหาอุบัติเหตุจากจราจร 3.การแก้ไขปัญหายาเสพติด 4.การป้องกันแก้ไขปัญหาฝุ่นละออง (PM 2.5)

Actual	QC	OEE	SHE	G&C
--------	----	-----	-----	-----



24/02/68 กองควบคุมโรคเขต 4 จ.สระบุรี เข้าชี้แจงข้อกฎหมายและการดูแลโรคจากการทำงาน

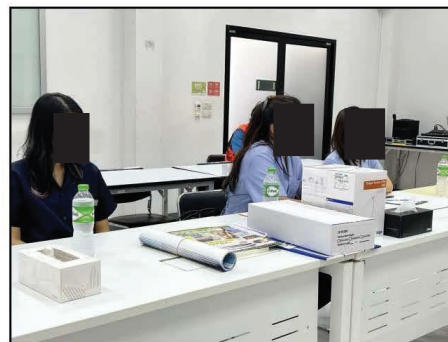

Actual QC OEE SHE G&C



ร่วมกิจกรรม “เหมืองแร่ปลอดภัยห่วงใยประชาชน ปีที่ 8” รวม 15 เหมือง “อริบติกรมอุตสาหกรรมพื้นฐานและการเหมืองแร่เป็นปะธาน”



Actual

QC

OEE

SHE

G&C



โรงโม่คิลาสาหนท์ ปี:2568

Government & Community & Other

09/04/68 กิจกรรมวันสงกรานต์ รดน้ำดำหัว



Actual

QC

OEE

SHE

G&C



21/04/68 ร่วมประชุมชี้แจงการส่งเสริมและพัฒนาสถานประกอบการสู่อุตสาหกรรมสีเขียว (ณ สำนักงานอุตสาหกรรมสระบุรี)

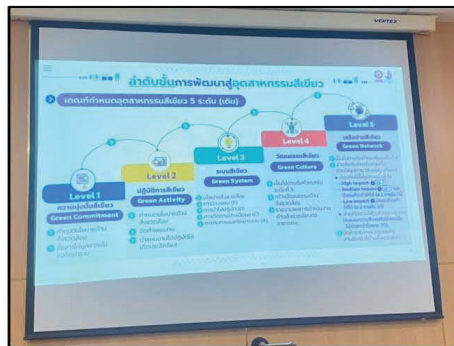

สำนักงานอุตสาหกรรมจังหวัดสระบุรี  
ถนนพหลโยธิน ตำบลเมืองเก่า อำเภอเมืองสระบุรี จ.สระบุรี 19000

เลขที่ ๒๕๖๘

เรื่อง ขอยื่นขอใบรับรองการส่งเสริมและพัฒนาสถานประกอบการสู่อุตสาหกรรมสีเขียว

เรียน ผู้ประกอบการโรงงาน

ด้วยสำนักงานอุตสาหกรรมจังหวัดสระบุรี ได้จัดการประชุมเพื่อชี้แจงการส่งเสริมและพัฒนาสถานประกอบการสู่อุตสาหกรรมสีเขียวและยกระดับจังหวัดสระบุรี ให้เป็นอุตสาหกรรมสีเขียว ๑๐๐% โดยมีวัตถุประสงค์เพื่อเชิญชวนให้สถานประกอบการเข้าร่วมเป็นอุตสาหกรรมสีเขียว ก่อให้เกิดภาพลักษณ์ และทัศนคติที่ดีต่ออุตสาหกรรมที่เป็นมิตรต่อสิ่งแวดล้อม ส่งเสริมให้เกิดความเข้าใจดีและการยอมรับระหว่างอุตสาหกรรมและชุมชนที่อยู่โดยรอบ ลดการใช้ทรัพยากรและพลังงาน ประหยัดต้นทุนการดำเนินงาน และสร้างโอกาสในการแข่งขัน สร้างโอกาสทางการตลาดโดยเน้นประเด็น "สีเขียว" ของผลิตภัณฑ์และกระบวนการผลิตซึ่งกำลังเป็นที่ยอมรับและต้องการของผู้นิยมบริโภคทั่วโลก

เพื่อให้การดำเนินการเป็นไปตามวัตถุประสงค์ สำนักงานอุตสาหกรรมจังหวัดสระบุรี จึงขอเชิญผู้ประกอบการหรือผู้แทนเข้าร่วมประชุม ณ สำนักงานอุตสาหกรรมจังหวัดสระบุรี ในวันที่ ๒๑-๒๕ เมษายน ๒๕๖๘ เวลา ๐๙.๐๐ - ๑๖.๐๐ น. (จัดผู้เข้าร่วมวันละ ๒๕ ราย)

จึงเรียนมาเพื่อพิจารณาเข้าร่วมประชุมในวันและเวลาดังกล่าวด้วย จักทูลเกล้าฯ ถวาย

ขอแสดงความนับถือ

(นายศิริพงษ์ กสิมพาทย์)

อุตสาหกรรมจังหวัดสระบุรี

กลุ่มโรงงานอุตสาหกรรม  
โทรศัพท์ ๐-๓๖๒๙ ๘๘๘๐ ต่อ ๓  
โทรสาร ๐-๓๖๒๐ ๑๙๙๐  
ไปรษณีย์อิเล็กทรอนิกส์ : samongk@samongk.go.th

Actual	QC	OEE	SHE	G&C
--------	----	-----	-----	-----

## โรงโม่ศิลาสนามนท์ ปี:2568

Government & Community & Other

### 21/03/68 ตรวจรับรองการจัดการพลังงานประจำปี 2567 (External Audit)

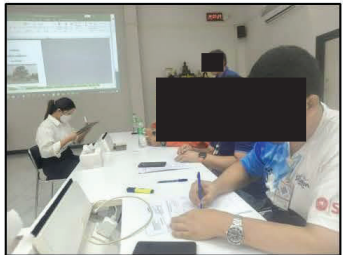
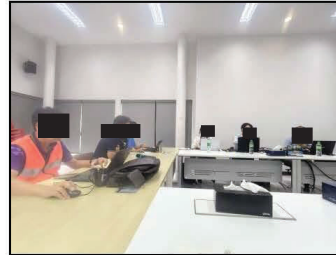
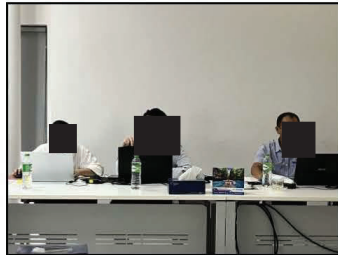

Actual QC OEE SHE **G&C**

บริษัท คอน เอ็นจิเนียริง จำกัด | Con Engineering Co.,Ltd.

เลขที่ 7/23 หมู่ที่ 9 ตำบลหนองแก้ว จังหวัดปทุมธานี 12140



เลขที่ Con-en 68/EA089

วันที่ 17 มีนาคม 2568

เรื่อง การนิเทศงานตรวจสอบและรับรองการจัดการพลังงาน ประจำปี 2567

เรียน กรรมการผู้จัดการ บริษัท ศิลาสนามนท์ จำกัด

สิ่งที่แนบมาด้วย 1. กำหนดการตรวจสอบและรับรองการจัดการพลังงาน (External Audit)

2. เอกสารที่ต้องเตรียมสำหรับการตรวจสอบและรับรองการจัดการพลังงาน

ตามที่พระราชบัญญัติการส่งเสริมการอนุรักษ์พลังงาน พ.ศ. 2535 ได้กำหนดให้โรงงานควบคุมและอาคารควบคุมทุกแห่งต้องจัดทำระบบการจัดการพลังงานปีละ 1 ครั้ง ซึ่งในรายละเอียดกำหนดให้ต้องมีการจัดทำรายงานการจัดการพลังงานประจำปี จำนวน 1 เล่ม และจัดให้มีการตรวจสอบและรับรองการจัดการพลังงาน โดยผู้รับใบอนุญาตตรวจสอบและรับรอง (External Audit) พร้อมทั้งส่งรายงานผลการตรวจสอบและรับรองการจัดการพลังงานให้อธิบดีภายในเดือนมีนาคมของทุกปีนั้น

บริษัท ศิลาสนามนท์ จำกัด ได้ตกลงว่าจ้างให้ทาง บริษัท คอน เอ็นจิเนียริง จำกัด ดำเนินการตรวจสอบและรับรองการจัดการพลังงานในขอบปี 2567 ซึ่งประกอบด้วย ผู้ชำนาญการด้านพลังงาน จำนวน 1 ท่าน และผู้ช่วยผู้ชำนาญการด้านพลังงาน จำนวน 2 ท่าน โดยขอความอนุเคราะห์ทางสถานประกอบการจัดเตรียมสิ่งอำนวยความสะดวกต่าง ๆ ให้มีความพร้อม เช่น ห้องประชุม อุปกรณ์ Presentation พื้นที่ทำงานที่ดำเนินการ และการประกอบต่าง ๆ ฯลฯ เพื่อสะดวกต่อการดำเนินการตรวจสอบตามขอบเขตและหน้าที่ของผู้ตรวจสอบและรับรองฯ

ดังนั้น ทางบริษัทฯ ขอปิดหมายเพื่อเข้าตรวจสอบและรับรองฯ ในวันที่ 21 มีนาคม 2568 เวลา 13.30 - 16.30 น. ซึ่งมีรายละเอียดขั้นตอนการดำเนินงาน (ตามสิ่งที่แนบมาด้วย 1) โดยหากทางสถานประกอบการมีความต้องการเปลี่ยนแปลงวันนัดหมาย ต้องดำเนินการแจ้งล่วงหน้า 7 วัน ก่อนถึงวันนัดหมายเพื่อทำการเปลี่ยนแปลงกำหนดการต่อไป โดยสามารถติดต่อได้ที่ ศ. [REDACTED] หมายเลขโทรศัพท์ [REDACTED] อีเมล [REDACTED]

ขอแสดงความนับถือ



กรรมการผู้จัดการ  
บริษัท คอน เอ็นจิเนียริง จำกัด



27/03/68 ร่วมประชุมพัฒนาคุณภาพชีวิตระดับตำบล (อบต.หน้าพระลาน)



1.การดูแลกลุ่มเปราะบาง 2.การแก้ไขปัญหาอุบัติเหตุจากจราจร 3.การแก้ไขปัญหาหยาเสฟตติ 4.การป้องกันแก้ไขปัญหามลลละอง (PM 2.5)

Actual QC OEE SHE G&C

28/03/2568 ร่วมรับฟังความคิดเห็นประชาชน งานยกระดับทางรถไฟในเขตเมืองสระบุรี เพื่อแก้ปัญหาจราจร

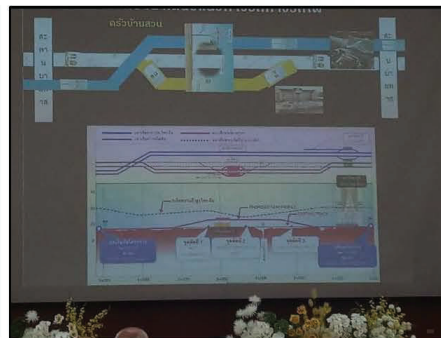
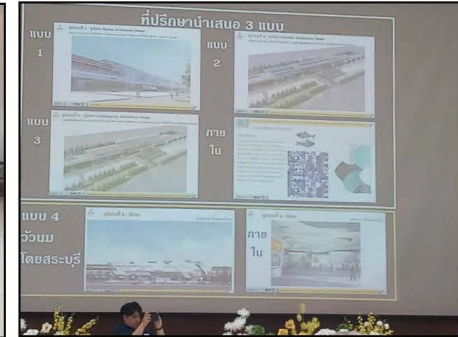

Actual

QC

OEE

SHE

G&C



21/04/68 ร่วมประชุมชี้แจงการส่งเสริมและพัฒนาสถานประกอบการอุตสาหกรรมสีเขียว (ณ สำนักงานอุตสาหกรรมสระบุรี)

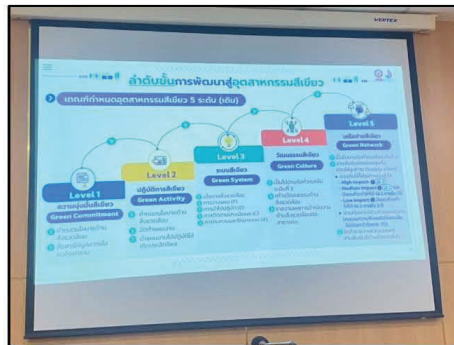

สำนักงานอุตสาหกรรมจังหวัดสระบุรี  
ถนนพหลโยธิน ตำบลเมืองเก่า อำเภอเมืองสระบุรี จังหวัดสระบุรี 19000

เลขที่ ๒๕๖๘

เรื่อง ขอเชิญชวนผู้ประกอบการเข้าร่วมโครงการส่งเสริมและพัฒนาสถานประกอบการอุตสาหกรรมสีเขียว

เรียน ผู้ประกอบการโรงงาน

ด้วยสำนักงานอุตสาหกรรมจังหวัดสระบุรี ได้จัดประชุมเพื่อชี้แจงการส่งเสริมและพัฒนาสถานประกอบการอุตสาหกรรมสีเขียวและยกระดับจังหวัดสระบุรี ให้เป็นอุตสาหกรรมสีเขียว ๑๐๐% โดยมีวัตถุประสงค์เพื่อเชิญชวนให้ผู้ประกอบการเข้าร่วมเป็นอุตสาหกรรมสีเขียว ก่อให้เกิดภาพลักษณ์ และทัศนคติที่ดีต่ออุตสาหกรรมที่เป็นมิตรต่อสิ่งแวดล้อม ส่งเสริมให้เกิดความเข้าใจและการยอมรับระหว่างอุตสาหกรรมและชุมชนที่อยู่โดยรอบ ลดการใช้ทรัพยากรและพลังงาน ประหยัดต้นทุนการดำเนินงาน และสร้างโอกาสในการแข่งขัน สร้างโอกาสทางการตลาดโดยเน้นประเด็น "สีเขียว" ของผลิตภัณฑ์และกระบวนการผลิตซึ่งกำลังเป็นที่ยอมรับและต้องการของผู้นิยมบริโภคทั่วโลก

เพื่อให้การดำเนินการเป็นไปตามวัตถุประสงค์ สำนักงานอุตสาหกรรมจังหวัดสระบุรี จึงขอเชิญผู้ประกอบการเข้าร่วมประชุม ณ ห้องประชุมชั้น ๓ สำนักงานอุตสาหกรรมจังหวัดสระบุรี ในวันที่ ๒๑-๒๕ เมษายน ๒๕๖๘ เวลา ๐๙.๐๐ - ๑๖.๐๐ น. (จำกัดผู้เข้าร่วมวันละ ๒๕ ราย)

จึงเรียนมาเพื่อพิจารณาเข้าร่วมประชุมในวันและเวลาดังกล่าวด้วย จักทูลเกล้าฯ ถวาย

ขอแสดงความนับถือ

(นายศิริพงษ์ กสิมพราหมณ์)  
อุตสาหกรรมจังหวัดสระบุรี

กลุ่มโรงงานอุตสาหกรรม  
โทรศัพท์ ๐-๓๖๒๖ ๕๕๖๖ ต่อ ๓  
โทรสาร ๐-๓๖๒๖ ๕๕๖๖  
ไปรษณีย์อิเล็กทรอนิกส์ : samongkarn.sarakorn@doe.go.th

Actual	QC	OEE	SHE	G&C
--------	----	-----	-----	-----

29/04/68 กพร. เข้าตรวจความคืบหน้าคำแนะนำในการจัดการสิ่งแวดล้อมของเดือน พฤศจิกายน 2567

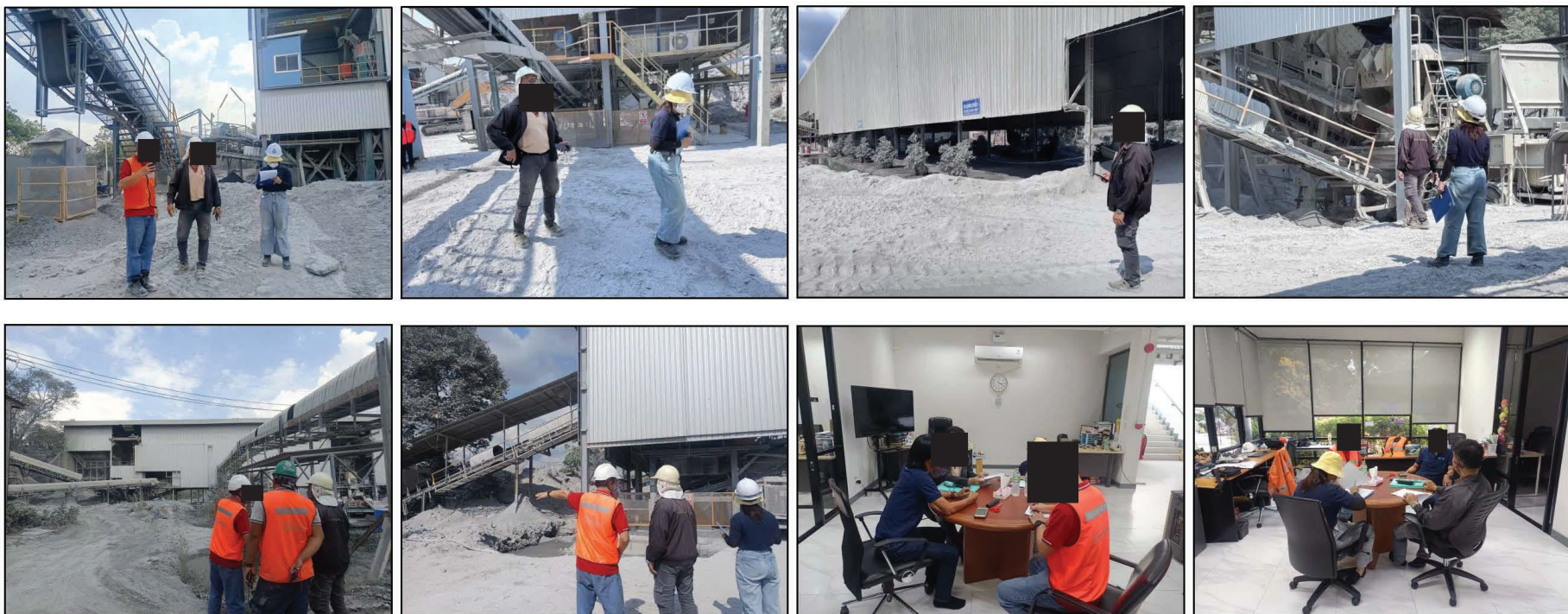

1.การจัดการฝุ่นละออง ได้ Cone ที่มีฝุ่นเยอะในช่วงผลิต CR1

2.การจัดการฝุ่นละออง ได้ Cone GP11 และ การจัดการร่อนน้ำได้ JAW CR2

Actual	QC	OEE	SHE	G&C
--------	----	-----	-----	-----



ความคืบหน้าคำแนะนำในการจัดการสิ่งแวดล้อมของ กพร.(ทำร่องน้ำล้น)



Actual	QC	OEE	SHE	G&C
--------	----	-----	-----	-----



สนับสนุนข้าวสารให้กับโรงเรียนรอบพื้นที่เหมืองหน้าพระลาน จำนวน 6 โรงเรียน



1.ร.ร.คู้เขาเขียว/2.ร.ร.บ้านธารทองแดง / 3.ร.ร.บ้านหนองจาน / 4.ร.ร.บ้านซับชะอม / 5.ร.ร.บ้านเขารวก / 6.ร.ร.นิคมสงเคราะห์2

Actual	QC	OEE	SHE	G&C
--------	----	-----	-----	-----



ถนนภายนอกโรงงาน



ภายในโรงงาน

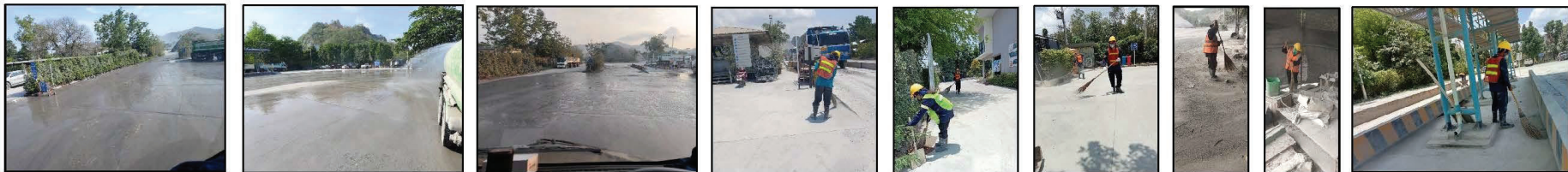

โรงบดย่อยหิน



Actual

QC

OEE

SHE

G&C



โรงโม่คิลาสาหนท์ ปี:2568

Government & Community & Other

09/04/68 กิจกรรมวันสงกรานต์ รดน้ำดำหัว



Actual

QC

OEE

SHE

G&C



การแต่งตั้งคณะกรรมการมวชนสัมพันธ์  
และรายงานการประชุมคณะกรรมการมวชนสัมพันธ์

ณ ห้องประชุมสานนท์ 2 อาคารพงษ์เทวินทร์ ชั้น 1 บริษัท สานนท์ จำกัด

ผู้เข้าร่วมประชุม

1	นายชนพัฒน์	วิสุทธิโชติ	นายก อบต.หน้าพระลาน	ที่ปรึกษาโครงการ
2	นางสาวเมธิพร	พรหมหนู	หจก.โชคชัยดีลา	ประธาน
3	นางธิชา	สินธุพันธุ์	ผู้ใหญ่บ้านหมู่ที่ 3 คุ่งเขาเขียว	กรรมการ
4	นางขวัญเรือน	รุ่งเรืองศรี	ผู้ใหญ่บ้านหมู่ที่ 1 บ้านเขาขาว	กรรมการ
5	นายกริ	เทียนทอง	ผู้อาวุโสบ้านเขาขาว ม.1	กรรมการ
6	นางชวนพิศ	บุญมา	ผู้ใหญ่บ้านสะพานขาวหมู่ที่ 7	กรรมการ (ตัวแทนเข้าร่วม)
7	นายย้วย	เข้มขิด	ผู้อาวุโสชุมชนหมู่ที่ 7	กรรมการ
8	นายจักรชัย	สินทพวงสานนท์พรส	ฟุ่ดำจานหมู่ที่ 7	กรรมการ
9	นายปัญญา	ปานสวัสดิ์	รพส.ตำบลหน้าพระลาน	กรรมการ
10	รักษาการผู้อำนวยการ		ผู้อำนวยการโรงเรียนนิคมสงเคราะห์ 2	กรรมการ
11	นางพรพัฒน์	ภาตี	ผู้อำนวยการโรงเรียนบ้านคุ่งเขาเขียว	กรรมการ
12	นายบุญช่วย	สุทธาสีวรรณ	ประธานสภา	กรรมการ
13	พระอธิการระเบียบ		เจ้าอาวาสวัดถ้ำศรีวิไล	กรรมการ
14	หลวงตาป๋ามฐิตปิโย		เจ้าอาวาสวัดฟุ่ดำบรรพต	กรรมการ (ตัวแทนเข้าร่วม)
15	นางรจนา	สินธุพันธุ์	สมาชิก อบต.หน้าพระลาน	กรรมการ
16	เจ้าหน้าที่สาธารณสุข		สาธารณสุขจังหวัด	กรรมการ
17	นายบุญมี	ทวีบุญขร	ผู้อาวุโสชุมชนบ้านคุ่งเขาเขียว หมู่ที่ 3	กรรมการ
18	นางนาราวดี	ศรีคงแก้ว	พัฒนาการอำเภอเฉลิมพระเกียรติ	กรรมการ
19	นายชนา	ปิณฑน โยธิน	บจก.กสิสถานนท์	กรรมการ
20	นายเกียรติศักดิ์	เมืองบุญ	บจก.กสิสถานนท์	กรรมการ
21	นางสาวอภิญญาภรณ์	เจริญกุล	บจก.กสิสถานนท์	กรรมการและเลขานุการ

เริ่มประชุมเวลา 14:00 น.

กล่าวเปิดประชุม

คุณธนพิพัฒน์ ที่ปรึกษาโครงการ กล่าวเปิดประชุม

สำหรับการประชุมมวลชนสัมพันธ์ ของทางห้างหุ้นส่วนจำกัด โชชัยศิลา และ บริษัท ตีลาสาธน์ จำกัด

ทุกปีที่เรามีการประชุมร่วมกันของทั้ง 2 บริษัท ซึ่งเราจะมีการใช้เงินกองทุนเผื่อระงับสภาพและเงินกองทุนพัฒนาหมู่บ้าน

รอบพื้นที่เหมืองแร่อย่างต่อเนื่อง ซึ่งจะเป็นการใช้เงินเพื่อบรรเทาความเดือดร้อนของชุมชน และดูแลรับผิดชอบชุมชน

ที่มีความเดือดร้อนและผลกระทบกับกิจกรรมการทำเหมืองแร่มากที่สุด

ระเบียบวาระที่ 1 เรื่องที่ประธานแจ้งให้ที่ประชุมทราบ

ห้างหุ้นส่วนจำกัดโชคชัยศิลา ผู้ถือประทานบัตรที่ 32489/16114 และ บริษัท ศิลาสานนท์จำกัด

ผู้ถือประทานบัตรที่ 19989/15865 โครงการเหมืองแร่หินอุตสาหกรรมชนิดหินปูน (เพื่ออุตสาหกรรมก่อสร้าง)

ตั้งอยู่ที่ตำบลหน้าพระลาน อำเภอเฉลิมพระเกียรติ จังหวัดสระบุรี ดำเนินการจัดตั้ง "คณะกรรมการ

มวลชนสัมพันธ์" เพื่อดำเนินการตามอำนาจหน้าที่ตามเงื่อนไขมาตรการป้องกันและแก้ไขผลกระทบ

สิ่งแวดล้อมของกรมอุตสาหกรรมพื้นฐานและการเหมืองแร่

[illegible]

ลำดับ	ชื่อ -นามสกุล	คณะกรรมการ	ตำแหน่ง
1	นายธนพิพัฒน์ วิธสุณีโยติ	นายก อบต.น้ำพองหลาน	ที่ปรึกษา
2	นางธิดา ลุงสุพันธ์	ผู้ใหญ่นามหมู่ที่ 3 ตำบลเขียว	กรรมการ
3	นางวรัญเธรณ์ รุ่งเรืองศรี	ผู้ใหญ่นามหมู่ที่ 1 บ้านเขาวัว	กรรมการ
4	นายศรี เทียนทอง	ผู้ว่าโฮมเชมบ้านเขาวัว ม.1	กรรมการ
5	นางขวัญทิศ นบุญมา	ผู้ใหญ่นามสะพานขาวหมู่ที่ 7 ตำบลจาน	กรรมการ
6	นายอภัย เข้มขีต	ผู้ว่าโฮมเชมบ้านเขาวัว หมู่ที่ 7	กรรมการ
7	นายฉัตรชัย ลีธพรวงศาแทน	รพสต.ห้วยจาน	กรรมการ
8	นางรจนา ลิขสุพันธ์	สมาชิก อบต.น้ำพองหลาน	กรรมการ
9	เจ้าหญิงสาธิตารณสุข	สาธารณสุขจังหวัด	กรรมการ
10	นายปัญญดา ปานสวัสดิ์	รพสต.น้ำพองหลาน	กรรมการ
11	นายธนาคาร สงเมือง	ผู้อำนวยการโรงเรียนนิคมสงคราม	กรรมการ
12	นางพรทิพย์ ลาดิ	ผู้อำนวยการโรงเรียนบ้านคางเขนเขียว	กรรมการ
13	นายบุญชัย สุธาสีวีรธน	ประธานสภาเทศบาล	กรรมการ
14	นายอนุทิน พรหิณบุญชม	ผู้ว่าโฮมเชมบ้านคางเขนเขียว หมู่ที่ 3	กรรมการ
15	พระอธิการเขมื่น	เจ้าอาวาสวัดคำศรีวิไล	กรรมการ
16	นางนงนุช ศิริคงแก้ว	พัฒนาการอำเภอและสหวิทยาเขต	กรรมการ
17	นางสาวกัญญาธิปไตย	ผู้ว่าราชการจังหวัดพะเยา	กรรมการ



### คณะกรรมการมีอำนาจหน้าที่ดังนี้

1. พิจารณาให้ความเห็นชอบแผนงานและงบประมาณที่เกี่ยวข้องกับกิจกรรมโครงการfeasible วัสดุภาพและโครงการพัฒนาหมู่บ้านรอบพื้นที่ตำบลหน้าพระลาน และพื้นที่ใกล้เคียงที่คาดว่าจะมีผลกระทบ
2. ตรวจสอบผลการดำเนินงานของ "กองทุนfeasible วัสดุภาพ" และ "กองทุนพัฒนาหมู่บ้านรอบพื้นที่เหมือง" พร้อมให้ข้อคิดเห็นก่อนนำเสนอผลการดำเนินงานให้หน่วยงานที่เกี่ยวข้องทราบ
3. ตรวจสอบและพิจารณาแก้ไขกรณีหากมีปัญหาที่ประชาชนร้องเรียน ว่าได้รับผลกระทบจากการประกอบกิจการ
4. พิจารณาให้ความเห็นชอบระเบียบคณะกรรมการมวลชนสัมพันธ์ เพื่อเป็นกรอบการดำเนินการของคณะกรรมการรวมทั้งผู้มีอำนาจลงนามเบิกจ่ายงบประมาณกองทุนfeasible วัสดุภาพและกองทุนพัฒนาหมู่บ้านรอบพื้นที่เหมืองแร่
5. ดำเนินการอื่นๆตามที่ได้รับมอบหมาย

### ระเบียบวาระที่ 2 ระเบียบว่าด้วยกองทุนfeasible วัสดุภาพ

ดำเนินการเปิดบัญชีเงินฝาก ชื่อบัญชี "กองทุนfeasible วัสดุภาพ" และนำเงินเข้าบัญชีทุกปีสำหรับการจัดระเบียบเงินกองทุนโดยการเบิกจ่ายเงินกองทุนแต่ละครั้งผู้ที่สามารถอนุมัติได้คือ 2 ใน 3 ของ กรรมการ โดยมีผู้แทนด้านสาธารณสุขเป็นผู้ร่วมลงชื่อกับกรรมการอื่น

### การใช้เงินกองทุนfeasible วัสดุภาพ

หัวข้อ	กิจกรรม	สัดส่วน	ปีงบประมาณ	สัดส่วน	ร้อยละ
ตรวจสอบสุขภาพ	กิจกรรมตรวจสอบสุขภาพ	75%	150,000	75%	150,000
ประชาชนโดยรอบพื้นที่เหมืองแร่	รอบเหมืองแร่(06.03-67)				
สนับสนุนอุปกรณ์	รพสต.หน้าพระลาน	25%	25,000	15%	15,000
ส่งเสริมสุขภาพตามความเหมาะสม	รพสต.พุดจาน		25,000		15,000
สนับสนุนกิจกรรม CSR ด้านสุขภาพของบริษัทฯ	กิจกรรมนอกเหนือจาก การประชุม สถานการณ์ปัจจุบัน			10%	20,000

### เรื่องที่ต้องพิจารณาในการขอสนับสนุนเงินกองทุน

#### โรงพยาบาลส่งเสริมสุขภาพตำบลหน้าพระลาน

- โครงการจัดซื้อโต๊ะประชุมหน้าขา 8 ตัว และเก้าอี้ ได้รับงบประมาณจาก หจก.โซคชัยศิลา เป็นจำนวนเงินประมาณ 15,000 บาท ได้รับงบประมาณจาก บริษัท ศิลาสนันท์ จำกัด เป็นจำนวนเงินประมาณ 25,000 บาท รวมงบประมาณ 40,000 บาท

### โรงพยาบาลส่งเสริมสุขภาพตำบลพุดจาน

- โครงการจัดทำหลังคาหลังคาหน้าประตูชัยและขา ขนาด 2'2 เมตร ได้รับงบประมาณจาก หจก.โซคชัยศิลา เป็นจำนวนเงินประมาณ 15,000 บาท ได้รับงบประมาณจาก บริษัท ศิลาสนันท์ จำกัด เป็นจำนวนเงินประมาณ 25,000 บาท รวมงบประมาณ 40,000 บาท

หมายเหตุ: การจัดสรรเงินกองทุนตามกิจกรรมหรือโครงการที่เสนอตามสัดส่วนที่กำหนด หรือ สามารถนำเงินส่วนของกิจกรรมอื่นไปใช้ได้ตามที่ตกลงกันทุกฝ่าย

### ระเบียบวาระที่ 3 ระเบียบว่าด้วยกองทุนพัฒนาหมู่บ้านรอบพื้นที่เหมืองแร่

ดำเนินการเปิดบัญชีเงินฝาก ชื่อบัญชี "กองทุนพัฒนาหมู่บ้านรอบพื้นที่เหมืองแร่" และนำเงินเข้าบัญชีทุกปีสำหรับการจัดระเบียบเงินกองทุนโดยการเบิกจ่ายเงินกองทุนแต่ละครั้งผู้ที่สามารถอนุมัติได้คือ 2 ใน 3 ของกรรมการ โดยมีผู้แทนภาคประชาชนเป็นผู้ร่วมลงชื่อกับกรรมการอื่น

### การใช้กองทุนพัฒนาหมู่บ้านรอบเหมือง

หัวข้อ	กิจกรรม	สัดส่วน	ปีงบประมาณ	สัดส่วน	ร้อยละ
สนับสนุนงานราชการ	ร.ร. นิคมสงเคราะห์ 2	20%	30,000	20%	30,000
สถานศึกษา	ร.ร.ทุ่งเขาเขียว		30,000		30,000
	ร.ร.หน้าพระลาน		30,000		30,000
สนับสนุนวัดหมู่บ้านชุมชน	หมู่ 1 หมู่ 3 หมู่ 7 วัดถ้ำศรีวิไล	20%	20,000	20%	20,000
ประชาชน	วัดทุ่งลำบรพต		20,000		20,000
สนับสนุนกิจกรรม CSR ของบริษัทฯ	กิจกรรมนอกเหนือจาก การประชุม สถานการณ์ปัจจุบัน	40%	200,000	40%	200,000
สำหรับบริหารจัดการ	การจัดประชุม ค่าดำเนินงานในการพัฒนา รอบเหมืองแร่	20%	100,000	20%	100,000

### เรื่องที่ต้องพิจารณาในการขอสนับสนุนเงินกองทุน

#### โรงเรียนนิคมสงเคราะห์ 2

- ขอสนับสนุนปรับปรุงห้องคอมพิวเตอร์ เปลี่ยนพัดลมติดผนัง ได้รับงบประมาณจาก หจก.โซคชัยศิลา เป็นจำนวนเงิน 30,000 บาท ได้รับงบประมาณจาก บริษัท ศิลาสนันท์ จำกัด เป็นจำนวนเงิน 30,000 บาท รวมงบประมาณ 60,000 บาท

#### โรงเรียนทุ่งเขาเขียว

- โครงการปรับปรุงประตูด้านข้างที่รับส่งเด็กนักเรียน ให้ทนุทนให้สูงขึ้น เพื่อป้องกันน้ำท่วม

ได้รับงบประมาณจาก หจก.โชคชัยศิลา เป็นจำนวนเงิน 30,000 บาท

ได้รับงบประมาณจาก บริษัท ศิลาสานนท์ จำกัด เป็นจำนวนเงิน 30,000 บาท

รวมงบประมาณ 60,000 บาท

#### ผู้ใหญ่นบ้านหมู่ 1 บ้านเขาขาว

- ขอสนับสนุนโต๊ะสแตนเลส 4 ตัว เก้าอี้ทอง 100 ตัว ได้รับงบประมาณจาก หจก.โชคชัยศิลาเป็นจำนวนเงิน

20,000 บาท ได้รับงบประมาณจาก บริษัท ศิลาสานนท์ จำกัด เป็นจำนวนเงิน 20,000 บาท

รวมงบประมาณ 40,000 บาท

#### ผู้ใหญ่นบ้านหมู่ 3

- ขอสนับสนุนถุงยังชีพ จำนวน 300 ครั้วเรือน ได้รับงบประมาณจาก หจก.โชคชัยศิลา เป็นจำนวนเงิน

20,000 บาท ได้รับงบประมาณจาก บริษัท ศิลาสานนท์ จำกัด เป็นจำนวนเงิน 20,000 บาท

รวมงบประมาณ 40,000 บาท

#### ผู้ใหญ่นบ้านหมู่ 7 บ้านสะพานขาว

- ขอสนับสนุนตามรายการดังนี้

น้ำดื่มบรรจุขวด ขนาด 600 มล. จำนวน 1,000 แพ็ค

หมึกเติมเครื่องปริ้น รุ่น Canon จำนวน 2 ชุด

เครื่องวัดความดัน จำนวน 2 เครื่อง

กิโลซิ่งน้ำหนักแบบเข็ม จำนวน 2 เครื่อง

อุปกรณ์เครื่องเจาะค่าเบรหวน(100ชิ้น) จำนวน 2 ชุด

แผ่นตรวจค่าเบรหวน(100ชิ้น) จำนวน 2 ชุด

เสื้อโปโลมีปก อสม จำนวน 17 ตัว

ชุดหัวแก๊สหัวแรงขนาด 40X40X40 ซม. จำนวน 2 ชุด

ถังแก๊สขนาด 15 กิโลกรัม จำนวน 1 ถัง

ได้รับงบประมาณจาก ห้างหุ้นส่วนจำกัด โชคชัยศิลา เป็นจำนวนเงิน 20,000 บาท และ

ได้รับงบประมาณจาก บริษัท ศิลาสานนท์ จำกัด เป็นจำนวนเงิน 20,000 บาท

รวมงบประมาณ 40,000 บาท

#### วัดถ้ำศรีวิไล

- ขอสนับสนุนขอสนับสนุนจัดซื้อโต๊ะสแตนเลส โต๊ะกลม

ได้รับงบประมาณจาก หจก.โชคชัยศิลา เป็นจำนวนเงิน 20,000 บาท

ได้รับงบประมาณจาก บริษัท ศิลาสานนท์ จำกัด เป็นจำนวนเงิน 20,000 บาท

รวมงบประมาณ 40,000 บาท

#### วัดพุทธาบรรพต

- ยังไม่มีกิจกรรมที่จะดำเนินการ

พัฒนาการอำเภอเฉลิมพระเกียรติ

- ขอสนับสนุน Notebook ใช้ในงานราชการ

ได้รับงบประมาณจาก หจก.โชคชัยศิลา เป็นจำนวนเงิน 34,000 บาท

#### อบต. หน้าพระลาน

- ขอสนับสนุนงบประมาณสำหรับผู้พิการ ได้แก่

รถเข็นวีลแชร์พับได้ จำนวน 3 ตัว

วอลเกอร์ ช่วยเดิน 4 ขา จำนวน 5 อัน

เตียงคนไข้ 1 เตียง

โดยเขียนโครงการรวมกันทั้ง 2 บริษัท

ได้รับงบประมาณจาก หจก.โชคชัยศิลา เป็นจำนวนเงิน 25,000 บาท

ได้รับงบประมาณจาก บริษัท ศิลาสานนท์ จำกัด เป็นจำนวนเงิน 25,000 บาท

รวมงบประมาณ 50,000 บาท

#### นิคมสร้างตนเองพระพุทธบาท

- ขอสนับสนุนคอมพิวเตอร์โต๊ะ จำนวน 2 เครื่อง

ได้รับงบประมาณจาก หจก.โชคชัยศิลา เป็นจำนวนเงินประมาณ 45,000 บาท

ได้รับงบประมาณจาก บริษัท ศิลาสานนท์ จำกัด เป็นจำนวนเงินประมาณ 45,000 บาท

รวมงบประมาณ 90,000 บาท

หมายเหตุ : การจัดสรรเงินกองทุนตามกิจกรรมหรือโครงการที่เสนอตามสัดส่วนที่กำหนด หรือ สามารถนำเงิน

ส่วนของกิจกรรมอื่นไปใช้ได้ตามที่ตกลงกันทุกฝ่าย

#### ระเบียบวาระที่ 4 เรื่องอื่น ๆ และข้อเสนอแนะ

ทางบริษัท ฯ ขอให้ทางผู้นำชุมชน ผู้แทนส่วนราชการ ผู้แทนวัด และผู้แทนโรงเรียน เขียนโครงการแจ้งมายาใน

วันที่ 7 มีนาคม 2568 โดยเขียนโครงการแยกบริษัท ตามสัดส่วนเงินที่สนับสนุน

มติที่ประชุมเห็นชอบโครงการที่เสนอทั้งหมดสำหรับงบประมาณโครงการและการดำเนินการ

จะแจ้งให้ทราบในการประชุมครั้งต่อไป



นางสาวอัญชลิตา ตรีชัยกุล

กรรมการและเลขานุการ

วันที่ 25 กุมภาพันธ์ 2568



นายอาคม ดินพันเลิศ

ประธานมวลงชนสัมพันธ์

วันที่ 25 กุมภาพันธ์ 2568



รายชื่อการประชุมคณะกรรมการมูลนิธิสัมพันธ ครั้งที่ 1/2568

บริษัท กิจาสนานนท์ จำกัด

วันที่ประชุม : วันอังคารที่ 25 กุมภาพันธ์ 2568

เวลา : 14.00 น. - 16.00 น.

สถานที่ : ณ ห้องประชุม หอจด.โชคชัยศิลา จำกัด (โรงแรมเทวราช)

ลำดับ	ชื่อ-สกุล	คณะกรรมการ	ตำแหน่ง	ลงชื่อหัวหน้าเรื่อง
1	นายธนพิพัฒน์ วิสุทธิโชติ	ที่ปรึกษาโครงการ	นาย อปต.หน้าพระลาน	
2	นายอาคม ดันพันเลิศ	บจก.กิตาสนานนท์	ประธาน	
3	นางริศา สันธิพันธ์	ผู้ใหญ่วัยรุ่นที่ 3 กิ่งเขาเขียว	กรรมการ	
4	นางขวัญเรือน รุ่งเรืองศรี	ผู้ใหญ่วัยรุ่นที่ 1 บ้านเขาขาว	กรรมการ	
5	นายศิริ เทียนทอง	ผู้อาวุโสชุมชนบ้านเขาขาว ม.1 ต.หน้าพระลาน	กรรมการ	
6	นางชวนพิศ บุญมา	ผู้ใหญ่วัยรุ่นบ้านเขาขาว หมู่ที่ 7 ห้วยน้ำจืด	กรรมการ	
7	นายชัย แซ่จัน	ผู้อาวุโสชุมชนบ้านเขาขาว หมู่ที่ 7 ห้วยน้ำจืด	กรรมการ	
8	นายถิรชัย สันธิพันธ์	อนาถบุตรหลานที่ 7	กรรมการ	
9	นายวิทย์ แสนโคตร	บจก.กิตาสนานนท์	กรรมการ	
10	สมาชิก อบต.หน้าพระลาน	สมาชิก อบต.หน้าพระลาน	กรรมการ	
11	สมาชิก อบต.หน้าพระลาน	สมาชิก อบต.หน้าพระลาน	กรรมการ	
12	เจ้าหน้าที่สาธารณสุข	สาธารณสุขจังหวัด	กรรมการ	
13	นายปัญญา ปานสวัสดิ์	โรงพยาบาลส่งเสริมสุขภาพตำบลหน้าพระลาน	กรรมการ	
14	ผู้อำนวยการโรงเรียนนิคมสงเคราะห์ 2	ผู้อำนวยการโรงเรียนนิคมสงเคราะห์ 2	กรรมการ	
15	ผู้อำนวยการโรงเรียนบ้านทุ่งเขาเขียว	ผู้อำนวยการโรงเรียนบ้านทุ่งเขาเขียว	กรรมการ	
16	ประธานสภา	ประธานสภา	กรรมการ	
17	ผู้อาวุโสชุมชนบ้านทุ่งเขาเขียว	ผู้อาวุโสชุมชนบ้านทุ่งเขาเขียว หมู่ที่ 3	กรรมการ	
18	ผู้แทนวัดถ้ำศรีวิไล	ผู้แทนวัดถ้ำศรีวิไล	กรรมการ	
19	พัฒนาการอำเภอเฉลิมพระเกียรติ	พัฒนาการอำเภอเฉลิมพระเกียรติ	กรรมการ	
20	นายธนา ปิณฑนโย	บจก.กิตาสนานนท์	กรรมการ	
21	นายเกียรติศักดิ์ เมืองบุญ	บจก.กิตาสนานนท์	กรรมการ	
22	นางสาวอริศรากรณ์ เจริญกุล	บจก.กิตาสนานนท์	กรรมการและเลขานุการ	
23	ผู้ดำเนินรายการ	ผู้ดำเนินรายการ		

รายละเอียดค่าใช้จ่ายกองทุนเพื่อช่วยเหลือผู้ประสบภัย  
ครั้งที่ 1 ประจำปี 2568 (วันที่ 25 กุมภาพันธ์ 2568)

ลำดับ	ผู้ขอ	รายละเอียดการปรับปรุง	จำนวน	ราคา	หอจด.โชคชัยศิลา 15,000	บริษัท กิตาสนานนท์ จำกัด 25,000	รวม
1	โรงพยาบาลส่งเสริมสุขภาพตำบลหน้าพระลาน	โครงการจัดซื้อโต๊ะประชุมหน้าขาว 8 ตัว และเก้าอี้	1 ชุด	-	15,000	25,000	40,000
2	โรงพยาบาลส่งเสริมสุขภาพห้วยน้ำจืด	1. โครงการจัดทำถังกักเก็บน้ำประปาและภูเขา ขนาด 2*2 เมตร	2		15,000	25,000	40,000
สรุปยอดรวมทั้งหมด					30,000	50,000	80,000

รายชื่อการประชุมคณะกรรมการมูลนิธิ ครั้งที่ 1/2568

บริษัท ศิลาสานนท์ จำกัด

วันที่ประชุม : วันอังคารที่ 25 กุมภาพันธ์ 2568

เวลา : 14.00 น. - 16.00 น.

สถานที่ : ณ ห้องประชุม หจก. โยคชัยศิลา จำกัด (พม.เทวินทร์)

รายละเอียดค่าใช้จ่ายกองทุนพัฒนาหมู่บ้านรอบเมืองแฉะ  
ครั้งที่ 1 ประจำปี 2568 (วันที่ 25 กุมภาพันธ์ 2568)

ลำดับ	ผู้ขอ	รายละเอียดการปรับปรุง	จำนวน	ราคา	ยอด.โยคชัยศิลา (30,000)	ศิลาสานนท์ (30,000)	รวม
1	ผู้จำหน่ายการโรงเรียนนิคมสงเคราะห์ 2	ขอสนับสนุนปรับปรุงห้องคอมพิวเตอร์ เปลี่ยนหลอดไฟดวง	1 งาน		30,000	30,000	60,000
		จัดซื้อชุดโต๊ะนักเรียน	1 งาน			25,170	25,170
2	ผู้จำหน่ายการโรงเรียนบ้านทุ่งเขาเขียว	โครงการปรับปรุงซ่อมแซมถนนหน้าวัดประจวบ โรงเรียนกระโตงน้อย	1 งาน		30,000	30,000	60,000
ลำดับ	ผู้ขอ	รายละเอียดการปรับปรุง	จำนวน	ราคา	ยอด.โยคชัยศิลา (20,000)	ศิลาสานนท์ (20,000)	รวม
3	ผู้ใหญ่นายหมู่ที่ 1 บ้านเขาขาว	โต๊ะสนามบอล 4 ตัว เก้าอี้ทอง 100 ตัว			20,000	20,000	40,000
4	ผู้ใหญ่นายหมู่ที่ 3 กิ่งเขาเขียว	ลู่วิ่งวิ่ง	300		20,000	20,000	40,000
5	ผู้ใหญ่นายหมู่ 7 บ้านสะพานขาว	โครงการจัดสรรอุปกรณ์สำหรับชุมชน			20,000	20,000	40,000
6	วัดถ้ำหิรัญ	ขอสนับสนุนจัดซื้อโต๊ะสนามบอล โต๊ะกลม โต๊ะเก้าอี้สนามบอล	12 8	60,800	20,000	20,000	40,000
7	อบต. หน้าพระลาน	เตียง วีลแชร์ อุปกรณ์สำหรับผู้ป่วยติดเตียง			25,000	25,000	50,000
8	นิคมสงเคราะห์พระพุทธรักษา	คอมพิวเตอร์ตั้งโต๊ะ	2	45,000	45,000	45,000	90,000
9	สำนักส่งเสริมพระเกียรติ	Notebook ใช้ในงานราชการ	1	34,000	34,000		34,000
10	โรงเรียน	จากโรงเรียน	1	53,390	26,695	26,695	53,390
11	ผู้ใหญ่นายหมู่ที่ 3 กิ่งเขาเขียว(เงินจากปีเก่า)	คอมพิวเตอร์เครื่องหนึ่ง	1		20,000	20,000	40,000
12	โรงเรียนบ้านเขาทองแดง	สนับสนุนงบประมาณ โครงการก่อสร้างปรับปรุง สถานที่				50,000	50,000
13	คณะกรรมการกองทุน	เบี้ยประชุม	16	500		8,000	8,000
สรุปยอดรวมทั้งหมด					290,695	339,865	547,390

ลำดับ	ชื่อ-สกุล	คณะกรรมการ	ตำแหน่ง	รับเบี้ยประชุม
1	นายธนพัฒน์ วิสุทธิใจดี	ที่ปรึกษาโครงการ	นาย อบต.หน้าพระลาน	
2	นายอากม ต้นพันเลิศ	บจก.ศิลาสานนท์	ประธาน	
3	นางธิศา สินธุ์พันธ์	ผู้ใหญ่นายหมู่ที่ 3 กิ่งเขาเขียว	กรรมการ	
4	นางขวัญเรือน รุ่งเรืองศรี	ผู้ใหญ่นายหมู่ที่ 1 บ้านเขาขาว	กรรมการ	
5	นายกริ เทียนทอง	ผู้อาวุโสชุมชนบ้านเขาขาว ม.1 ต.หน้าพระลาน	กรรมการ	
6	นางชวนพิศ บุญมา	ผู้ใหญ่นายหมู่ที่ 7 ทุ่งตาจาน	กรรมการ	
7	นายอวย แหม่มชิด	ผู้อาวุโสชุมชนบ้านสะพานขาว หมู่ที่ 7 ทุ่งตาจาน	กรรมการ	
8	นายจักรชัย สินธุพงษ์สานนท์	อำนวยการดำเนินงานหมู่ที่ 7	กรรมการ	
9	นายวินัย แยมเกตุ	บจก.ศิลาสานนท์	กรรมการ	
10	สมาชิก อบต.หน้าพระลาน	สมาชิก อบต.หน้าพระลาน	กรรมการ	
11	สมาชิก อบต.หน้าพระลาน	สมาชิก อบต.หน้าพระลาน	กรรมการ	
12	เจ้าหน้าที่สาธารณสุข	สาธารณสุขจังหวัด	กรรมการ	
13	นายปัญญา ปานสวัสดิ์	โรงพยาบาลส่งเสริมสุขภาพตำบลหน้าพระลาน	กรรมการ	
14	ผู้อำนวยการโรงเรียนนิคมสงเคราะห์ 2	ผู้อำนวยการโรงเรียนนิคมสงเคราะห์ 2	กรรมการ	
15	ผู้อำนวยการโรงเรียนบ้านเขาเขียว	ผู้อำนวยการโรงเรียนบ้านเขาเขียว	กรรมการ	
16	ประธานสภา	ประธานสภา	กรรมการ	
17	นายบุญมี ทรัพย์ภูธร	ผู้อาวุโสชุมชนบ้านเขาเขียว หมู่ที่ 3	กรรมการ	
18	พระชัยภูมิต	ผู้แทนวัดถ้ำหิรัญ	กรรมการ	
19	พัฒนาการอำเภอเฉลิมพระเกียรติ	พัฒนาการอำเภอเฉลิมพระเกียรติ	กรรมการ	
20	นายธนา ปิณฑน โยธิน	บจก.ศิลาสานนท์	กรรมการ	
21	นายเกียรติศักดิ์ เมืองบุญ	บจก.ศิลาสานนท์	กรรมการ	
22	นางสาวอัฐธรรณ เจริญกุล	บจก.ศิลาสานนท์	กรรมการและเลขานุการ	

23 สักขีความ ผอ. สักขีความ ผอ.



ภาคผนวก ณ

การจัดตั้งกองทุน

ถึง: ธนาคารไทยพาณิชย์- บจก.ศิลาसानนท์  
เพื่อกองทุนเฝ้าระวังสุขภาพ

วันที่ 27-Jan-2025  
Transaction No. 2501270668159769

Customer Ref. 3010000042

FAX 0000000000  
EMAIL: pitsansr@scg.com

เรียน ท่านเจ้าของบัญชี

ธนาคารได้ทำการโอนเงินให้กับท่านตามคำสั่งของ  
("ผู้ชำระเงิน") หลังจากธนาคารเรียกเก็บเงินได้แล้ว

SILASANON CO.,LTD.

ประเภทรายการ:	Direct Credit	วันเข้าบัญชี:	27/01/2025
Service Type:		Value Date:	
จำนวนเงินโอน (บาท):	210,000.00	ค่าธรรมเนียม (บาท):	0.00
Credit Amount (Baht):		Fee Amount (Baht):	
ชื่อธนาคาร/ประเภทพร้อมเพย์:	SIAM COMMERCIAL BANK PUBLIC COMPANY	เลขที่บัญชี/หมายเลขพร้อมเพย์:	xxx-xxx-8442
Bank Name/PromptPay Type:		Account Number/PromptPay ID:	
สถานที่รับเอกสาร:		เอกสารที่นำมาแสดง:	Receipt
Pickup Location:		Documents Required:	

หมายเหตุ:

Remarks:

รายละเอียดของรายการ/Instruction details:

Invoice No. / Purchase Order No.	Invoice Descriptions	Invoice Date	Type of Income	Invoice Amount	VAT Amount	WHT Amount
-------------------------------------	----------------------	--------------	-------------------	----------------	------------	------------

Remark: 1. This document is only to indicate that the Bank has been in receipt of an instruction from the payer to proceed with the money transfer and that the transaction is being processed by the Bank. It is however not a confirmation as to a success or completion of such money transfer transaction nor is it a representation given by the Bank that such transaction will be of success.

2. This document does not require the signature of authorized person of the Bank since it is printed through a computer system.

If you need further information and/or have not received such specified amount, please contact business call center 0-2722-2222

Page 1 of 1



ถึง: ธนาคารไทยพาณิชย์- บจก.ศิลาसानนท์  
เพื่อกองทุนพัฒนาหมู่บ้านรอบพื้นที่เหมืองแร่

วันที่ 27-Jan-2025  
Transaction No. 2501270668159770

Customer Ref.



FAX 0000000000  
EMAIL: pitsansr@scg.com

เรียน ท่านเจ้าของบัญชี

ธนาคารได้ทำการโอนเงินให้กับท่านตามคำสั่งของ  
("ผู้ชำระเงิน") หลังจากธนาคารเรียกเก็บเงินได้แล้ว

SILASANON CO.,LTD.

ประเภทรายการ:	Direct Credit	วันเข้าบัญชี:	27/01/2025
Service Type:		Value Date:	
จำนวนเงินโอน (บาท):	510,000.00	ค่าธรรมเนียม (บาท):	0.00
Credit Amount (Baht):		Fee Amount (Baht):	
ชื่อธนาคาร/ประเภทพร้อมเพย์:	SIAM COMMERCIAL BANK PUBLIC COMPANY	เลขที่บัญชี/หมายเลขพร้อมเพย์:	xxx-xxx-8468
Bank Name/PromptPay Type:		Account Number/PromptPay ID:	
สถานที่รับเอกสาร:		เอกสารที่นำมาแสดง:	Receipt
Pickup Location:		Documents Required:	

หมายเหตุ:

Remarks:

รายละเอียดของรายการ/Instruction details:

Invoice No. / Purchase Order No.	Invoice Descriptions	Invoice Date	Type of Income	Invoice Amount	VAT Amount	WHT Amount
-------------------------------------	----------------------	--------------	-------------------	----------------	------------	------------

Remark: 1. This document is only to indicate that the Bank has been in receipt of an instruction from the payer to proceed with the money transfer and that the transaction is being processed by the Bank. It is however not a confirmation as to a success or completion of such money transfer transaction nor is it a representation given by the Bank that such transaction will be of success.

2. This document does not require the signature of authorized person of the Bank since it is printed through a computer system.

If you need further information and/or have not received such specified amount, please contact business call center 0-2722-2222

Page 1 of 1

ถึง: ธนาคารไทยพาณิชย์- บจก.ศิลาसानนท์  
เพื่อกองทุนฟื้นฟูพื้นที่เหมืองแร่

วันที่  
Transaction No.

27-Jan-2025  
2501270668159768

Customer Ref.



3010000041

FAX: 0000000000  
EMAIL: pitsansr@scg.com

เรียน ท่านเจ้าของบัญชี

ธนาคารได้ทำการโอนเงินให้กับท่านตามคำสั่งของ  
("ผู้ชำระเงิน") หลังจากธนาคารเรียกเก็บเงินได้แล้ว

SILASANON CO.,LTD.

ประเภทรายการ:

Direct Credit วันเข้าบัญชี:

27/01/2025

Service Type:

Value Date:

จำนวนเงินโอน (บาท):

260,000.00

ค่าธรรมเนียม (บาท):

0.00

Credit Amount (Baht):

Fee Amount (Baht):

ชื่อธนาคาร/ประเภทพร้อมเพย์:

SIAM COMMERCIAL BANK PUBLIC

เลขที่บัญชี/หมายเลขพร้อมเพย์:

xxx-xxx-8434

Bank Name/PromptPay Type:

COMPANY

Account Number/PromptPay ID:

สถานที่รับเอกสาร:

เอกสารที่นำมาแสดง:

Receipt

Pickup Location:

Documents Required:

หมายเหตุ:

Remarks:

รายละเอียดของรายการ/Instruction details:

Invoice No. / Purchase Order No.	Invoice Descriptions	Invoice Date	Type of Income	Invoice Amount	VAT Amount	WHT Amount
-------------------------------------	----------------------	--------------	-------------------	----------------	------------	------------

Remark: 1. This document is only to indicate that the Bank has been in receipt of an instruction from the payer to proceed with the money transfer and that the transaction is being processed by the Bank. It is however not a confirmation as to a success or completion of such money transfer transaction nor is it a representation given by the Bank that such transaction will be of success.

2. This document does not require the signature of authorized person of the Bank since it is printed through a computer system.

If you need further information and/or have not received such specified amount, please contact business call center 0-2722-2222

Page 1 of 1



ภาคผนวก ญ

ผลการตรวจสอบภาพพนักงาน

ประจำปี 2567

ภาคผนวก ก

บันทึกปริมาณการใช้วัสดุระเบิด



บัญชีรายละเอียดบัตรเครดิตประจำสถานที่ทำการผู้รับใบอนุญาต

วัน/เดือน/ปี	รายการรับ		รายการจ่าย		หมายเหตุ
	ปุ๋ยแอมโมเนียมไนเตรท(กก.)	ปุ๋ยแอมโมเนียมไนเตรท(กก.)	น้ำมัน(กก.)	ANFO(กก.)	
ยอดยกมา	-	-	-	-	
ม.ค.-68	40,000.00	18,375.00	1,172.87	19,547.87	
ก.พ.-68	-	-	-	-	
มี.ค.-68	-	-	-	-	
เม.ย.-68	-	-	-	-	
พ.ค.-68	-	-	-	-	
มิ.ย.-68	-	-	-	-	
ก.ค.-68	-	-	-	-	
ต.ค.-68	-	-	-	-	
พ.ย.-68	-	-	-	-	
ธ.ค.-68	-	-	-	-	
รวมรับ	40,000.00	18,375.00	1,172.87	19,547.87	
รวมจ่าย	18,375.00	18,375.00	1,172.87	19,547.87	
คงเหลือ	21,625.00	-	-	-	

ตรวจสอบการรับ-จ่าย และยอดบัตรเครดิตคงเหลือ

แล้วถูกต้องตามความเป็นจริง

ลงชื่อ.....

(.....)

นายทะเบียนท้องที่อำเภอ.....

ลงชื่อ.....ผู้รับอนุญาต

(.....)

บริษัท ศิลาसानนท์ จำกัด

Shilasanon Co.,Ltd.

2/11/68



บัญชีรายละเอียดบัตรเครดิตประจำเดือน.....มกราคม.....2568.....แบบ ป.14

ชื่อผู้รับใบอนุญาต.....บริษัท ศิลาसानนท์ จำกัด...ใช้ที่ตำบล...หน้าพระลาน...อำเภอ...เฉลิมพระเกียรติ...จังหวัด...สระบุรี.....

ใบอนุญาตฉบับที่...20/2567...ลงวันที่...4...จำนวน...พ.ศ....2567...เพื่อใช้ในการ.....ระเบิดหิน.....

วัน/เดือน/ปี	รายการรับ		รายการจ่าย		หมายเหตุ
	ปุ๋ยแอมโมเนียมไนเตรท(กก.)	ปุ๋ยแอมโมเนียมไนเตรท(กก.)	น้ำมัน(กก.)	ANFO(กก.)	
ยอดยกมา	0.00	-	-	-	
วันที่ 1	-	-	-	-	
2	-	-	-	-	
3	-	-	-	-	
4	-	-	-	-	
5	-	-	-	-	
6	-	-	-	-	
7	20,000.00	-	-	-	
8	-	-	-	-	
9	-	-	-	-	
10	-	3,250.00	207.45	3,457.45	
11	-	-	-	-	
12	-	-	-	-	
13	-	2,500.00	159.57	2,659.57	
14	-	250.00	15.96	265.96	
15	-	2,750.00	175.53	2,925.53	
16	-	-	-	-	
17	-	-	-	-	
18	-	-	-	-	
19	-	-	-	-	
20	-	3,000.00	191.49	3,191.49	
21	-	-	-	-	
22	-	-	-	-	
23	-	-	-	-	
24	20,000.00	2,125.00	135.64	2,260.64	
25	-	-	-	-	
26	-	-	-	-	
27	-	1,500.00	95.74	1,595.74	
28	-	-	-	-	
29	-	-	-	-	
30	-	3,000.00	191.49	3,191.49	
31	-	-	-	-	
รวมรับ	40,000.00	18,375.00	1,172.87	19,547.87	
รวมจ่าย	18,375.00	18,375.00	1,172.87	19,547.87	
คงเหลือ	21,625.00	0.00	0.00	0.00	

ลงชื่อ.....ผู้รับอนุญาต

ช่องหมายเหตุ : สำหรับเมื่อรับใหม่ให้ลงว่า โดยอนุญาตฉบับที่ ลงวันที่เท่าใด ถ้าจ่ายให้ลงรายมือชื่อผู้รับไว้เป็นหลักฐาน

บัญชีรายละเอียดวัดพระเปิดประจักษ์สถานที่ทำการผู้รับใบอนุญาต

วัน/เดือน/ปี	รายการรับ			รายการจ่าย			หมายเหตุ
	วัดพระเปิด 55x350 มม.	สายจำนวน	เก็บใบเนล	วัดพระเปิด 55x350 มม.	สายจำนวน	เก็บใบเนล	
ยอดยกมา	2,620	11,550	5,872				
ม.ค.-68	12000	12000	3740	979	1500	1195	
ก.พ.-68	-	-	-	-	-	-	
มี.ค.-68	-	-	-	-	-	-	
เม.ย.-68	-	-	-	-	-	-	
พ.ค.-68	-	-	-	-	-	-	
มิ.ย.-68	-	-	-	-	-	-	
ก.ค.-68	-	-	-	-	-	-	
ก.ย.-68	-	-	-	-	-	-	
ต.ค.-68	-	-	-	-	-	-	
พ.ย.-68	-	-	-	-	-	-	
ธ.ค.-68	-	-	-	-	-	-	
รวมรับ	14,620	23,550	9,612				
รวมจ่าย	979	1,500	1,195				
คงเหลือ	13,641	22,050	8,417				

บริษัท ศิลาสนันท์ จำกัด  
Silasanon Co., Ltd.

ตรวจสอบการรับ-จ่าย และยอดวัดพระเปิดคงเหลือ

แล้วถูกต้องตามความเป็นจริง

ลงชื่อ.....

(.....)

ลงชื่อ.....

ผู้รับอนุญาต

นายทะเบียนท้องที่อำเภอ.....

.....

บริษัท ศิลาสนันท์ จำกัด  
Silasanon Co., Ltd.

บัญชีรายละเอียดวัดพระเปิดประจำเดือน.....มกราคม.....2568.....

แบบ ป.14

ชื่อผู้รับใบอนุญาต.....บริษัท ศิลาสนันท์ จำกัด.....ใช้ที่ตำบล.....หน้าพระสถาน.....อำเภอ.....เดิมพระเกียรติ.....จังหวัด.....สระบุรี.....

ใบอนุญาตฉบับที่.....20/2567.....ลงวันที่.....4.....ธันวาคม.....พ.ศ.....2567.....เพื่อใช้ในการ.....ระบิติน.....

วัน/เดือน/ปี	รายการรับ			รายการจ่าย			หมายเหตุ
	วัดพระเปิด 55x350 มม.	สายจำนวน	เก็บใบเนล	วัดพระเปิด 55x350 มม.	สายจำนวน	เก็บใบเนล	
ยอดยกมา	2,620	11,550	5,872				
วันที่ 1	-	-	-	-	-	-	
2	-	-	-	-	-	-	
3	-	-	-	107	300	119	
4	-	-	-	-	-	-	
5	-	-	-	-	-	-	
6	-	-	-	54	150	58	
7	-	-	-	-	-	-	
8	-	-	-	59	50	79	
9	-	-	-	-	-	-	
10	-	-	-	56	50	66	
11	-	-	-	-	-	-	
12	-	-	-	-	-	-	
13	-	-	-	108	100	129	
14	-	-	-	7	100	34	
15	-	-	-	68	50	78	
16	-	-	-	-	-	-	
17	-	-	-	42	50	46	
18	-	-	-	-	-	-	
19	-	-	-	-	-	-	
20	-	-	-	121	150	127	
21	-	-	-	-	-	-	
22	-	-	-	80	50	86	
23	-	-	-	-	-	-	
24	-	-	-	42	50	58	
25	-	-	-	-	-	-	
26	-	-	-	-	-	-	
27	-	-	-	27	100	28	
28	-	-	-	-	-	-	
29	-	-	-	92	50	108	
30	12,000	12,000	3,740	116	250	179	
31	-	-	-	-	-	-	
รวมรับ	14,620	23,550	9,612				
รวมจ่าย	979	1,500	1,195				
คงเหลือ	13,641	22,050	8,417				

ลงชื่อ.....ผู้รับอนุญาต

ข้อหมายเหตุ : สำหรับเมื่อรับใหม่ให้ลงว่า โดยอนุญาตฉบับที่ ลงวันที่เท่าใด ถ้าจ่ายให้ลงรายมือชื่อผู้รับไว้เป็นหลักฐาน

บัญชีรายละเอียดวัดระบุเปิดประจำสถานที่ทำการผู้รับใบอนุญาต

วัน/เดือน/ปี	รายการรับ	รายการจ่าย			หมายเหตุ
	ปุ๋ยแอมโมเนียมไนเตรท(กก.)	ปุ๋ยแอมโมเนียมไนเตรท(กก.)	น้ำมัน(กก.)	ANFO(กก.)	
ยอดยกมา	-	-	-	-	
ม.ค.-68	40,000.00	18,375.00	1,172.87	19,547.87	
ก.พ.-68	20,000.00	24,400.00	1,557.45	25,957.45	
มี.ค.-68	-	-	-	-	
เม.ย.-68	-	-	-	-	
พ.ค.-68	-	-	-	-	
มิ.ย.-68	-	-	-	-	
ก.ค.-68	-	-	-	-	
ส.ค.-68	-	-	-	-	
ก.ย.-68	-	-	-	-	
ต.ค.-68	-	-	-	-	
พ.ย.-68	-	-	-	-	
ธ.ค.-68	-	-	-	-	
รวมรับ	60,000.00	42,775.00	2,730.32	45,505.32	
รวมจ่าย	42,775.00	42,775.00	2,730.32	45,505.32	
คงเหลือ	17,225.00	-	-	-	

ตรวจสอบการรับ-จ่าย และยอดวัดระบุเปิดคงเหลือ

แล้วถูกต้องตามความเป็นจริง

ลงชื่อ.....  
(.....)

นายทะเบียนห้องที่อำเภอ.....

ลงชื่อ.....ผู้รับอนุญาต  
บริษัท ศิลาสนันท์ จำกัด  
Silasanon Co., Ltd.

4 มี.ค 2568



บัญชีรายละเอียดวัดระบุเปิดประจำเดือน.....ตุลาคม.....2568.....แบบ ป.14  
ชื่อผู้รับใบอนุญาต.....บริษัท ศิลาสนันท์ จำกัด.....ใช้ที่ตำบล.....หน้าพระลาน.....อำเภอ.....เฉลิมพระเกียรติ.....จังหวัด.....สระบุรี.....  
ใบอนุญาตฉบับที่.....20/2567.....ลงวันที่.....4.....ธันวาคม.....พ.ศ.....2567.....เพื่อใช้ในการ.....ระเบิดหิน.....

วัน/เดือน/ปี	รายการรับ	รายการจ่าย			หมายเหตุ
	ปุ๋ยแอมโมเนียมไนเตรท(กก.)	ปุ๋ยแอมโมเนียมไนเตรท(กก.)	น้ำมัน(กก.)	ANFO(กก.)	
ยอดยกมา	21,625.00	-	-	-	
วันที่ 1	-	-	-	-	
2	-	-	-	-	
3	-	2,750.00	175.53	2,925.53	
4	-	-	-	-	
5	-	3,250.00	207.45	3,457.45	
6	-	-	-	-	
7	-	2,375.00	151.60	2,526.60	
8	-	125.00	7.98	132.98	
9	-	-	-	-	
10	-	3,375.00	215.43	3,590.43	
11	-	-	-	-	
12	-	-	-	-	
13	-	3,000.00	191.49	3,191.49	
14	-	-	-	-	
15	-	-	-	-	
16	-	-	-	-	
17	-	4,375.00	279.26	4,654.26	
18	20,000.00	-	-	-	
19	-	2,150.00	137.23	2,287.23	
20	-	1,500.00	95.74	1,595.74	
21	-	-	-	-	
22	-	-	-	-	
23	-	-	-	-	
24	-	1,500.00	95.74	1,595.74	
25	-	-	-	-	
26	-	-	-	-	
27	-	-	-	-	
28	-	-	-	-	
รวมรับ	41,625.00	24,400.00	1,557.45	25,957.45	
รวมจ่าย	24,400.00	24,400.00	1,557.45	25,957.45	
คงเหลือ	17,225.00	0.00	0.00	0.00	

ลงชื่อ.....ผู้รับอนุญาต  
ป่องหมายเหตุ : สำหรับเมื่อรับใหม่ให้ลงว่า โดยอนุญาตฉบับที่ ลงวันที่เท่าใด ถ้าจ่ายให้ลงรายเมื่อชื่อผู้รับไว้เป็นหลักฐาน



บัญชีรายละเอียดวัดระบุเปิดประจำสถานที่ทำการผู้รับใบอนุญาต

วัน/เดือน/ปี	รายการรับ			รายการจ่าย			หมายเหตุ
	วัดระบุเปิด 55x350 มม.	สายชนวน	แท่งป็นเนล	วัดระบุเปิด 55x350 มม.	สายชนวน	แท่งป็นเนล	
ยอดยกมา	2,620	11,550	5,872				
ม.ค.-68	12000	12000	3740	979	1500	1195	
ก.พ.-68	-	-	-	905	800	1089	
มี.ค.-68	-	-	-	-	-	-	
เม.ย.-68	-	-	-	-	-	-	
พ.ค.-68	-	-	-	-	-	-	
มิ.ย.-68	-	-	-	-	-	-	
ก.ค.-68	-	-	-	-	-	-	
ส.ค.-68	-	-	-	-	-	-	
ก.ย.-68	-	-	-	-	-	-	
ต.ค.-68	-	-	-	-	-	-	
พ.ย.-68	-	-	-	-	-	-	
ธ.ค.-68	-	-	-	-	-	-	
รวมรับ	14,620	23,550	9,612				
รวมจ่าย	1,884	2,300	2,284				
คงเหลือ	12,736	21,250	7,328				

ตรวจสอบการรับ-จ่าย และยอดวัดระบุเปิดคงเหลือ

แล้วถูกต้องตามความเป็นจริง

ลงชื่อ.....

(.....)

ลงชื่อ.....

ผู้รับอนุญาต

นายทะเบียนท้องที่อำเภอ.....

.....

บริษัท ศิลาसानนท์ จำกัด  
Silasanon Co., Ltd.

.....

บริษัท ศิลาसानนท์ จำกัด  
Silasanon Co., Ltd.

บัญชีรายละเอียดวัดระบุเปิดประจำเดือน..... กุมภาพันธ์ ..... 2568..... แบบ ป.14  
ชื่อผู้รับใบอนุญาต.....บริษัท ศิลาसानนท์ จำกัด.....ใช้ที่ตำบล.....หน้าพระลาน.....อำเภอ.....เฉลิมพระเกียรติ.....จังหวัด.....สระบุรี.....  
ใบอนุญาตฉบับที่.....20/2567.....ลงวันที่.....4..... ธันวาคม.....พ.ศ.....2567.....เพื่อใช้ในการ.....ระบีดหิน.....

วัน/เดือน/ปี	รายการรับ			รายการจ่าย			หมายเหตุ
	วัดระบุเปิด 55x350 มม.	สายชนวน	แท่งป็นเนล	วัดระบุเปิด 55x350 มม.	สายชนวน	แท่งป็นเนล	
ยอดยกมา	13,641	22,050	8,417				
วันที่ 1	-	-	-	-	-	-	
2	-	-	-	-	-	-	
3	-	-	-	53	50	56	
4	-	-	-	-	-	-	
5	-	-	-	54	50	60	
6	-	-	-	-	-	-	
7	-	-	-	60	50	64	
8	-	-	-	17	50	67	
9	-	-	-	-	-	-	
10	-	-	-	59	50	84	
11	-	-	-	-	-	-	
12	-	-	-	-	-	-	
13	-	-	-	100	50	105	
14	-	-	-	56	50	63	
15	-	-	-	-	-	-	
16	-	-	-	-	-	-	
17	-	-	-	80	50	87	
18	-	-	-	-	-	-	
19	-	-	-	49	50	52	
20	-	-	-	86	100	127	
21	-	-	-	-	-	-	
22	-	-	-	-	-	-	
23	-	-	-	-	-	-	
24	-	-	-	97	100	104	
25	-	-	-	-	-	-	
26	-	-	-	57	50	67	
27	-	-	-	50	50	63	
28	-	-	-	87	50	90	
รวมรับ	13,641	22,050	8,417				
รวมจ่าย	905	800	1,089				
คงเหลือ	12,736	21,250	7,328				

ลงชื่อ.....ผู้รับอนุญาต

ขอลงหมายเหตุ : สำหรับเมื่อรับใหม่ให้ลงว่า โดยอนุญาตฉบับที่ ลงวันที่เท่าใด ถ้าจ่ายให้ลงรายมือชื่อผู้รับไว้เป็นหลักฐาน

ป.13

บัญชีรายละเอียดวัตถุประสงค์เปิดประจำสถานที่ทำการผู้รับใบอนุญาต					
วัน/เดือน/ปี	รายการรับ		รายการจ่าย		หมายเหตุ
	บัญชีเงินฝาก(กท.)	บัญชีเงินฝาก(กท.)	บัญชีเงินฝาก(กท.)	ANFO(กท.)	
ยอดยกมา	-	-	-	-	
Jan-68	40,000.00	18,375.00	1,172.87	19,547.87	
Feb-68	20,000.00	24,400.00	1,357.45	25,957.45	
Mar-68	20,000.00	34,550.00	2,205.32	36,755.32	
Apr-68	-	-	-	-	
May-68	-	-	-	-	
Jun-68	-	-	-	-	
Jul-68	-	-	-	-	
Aug-68	-	-	-	-	
Sep-68	-	-	-	-	
Oct-68	-	-	-	-	
Nov-68	-	-	-	-	
Dec-68	-	-	-	-	
รวมรับ	80,000.00	77,325.00	4,935.64	82,260.64	
รวมจ่าย	77,325.00	77,325.00	4,935.64	82,260.64	
คงเหลือ	2,675.00	-	-	-	

ตรวจสอบการรับ-จ่าย และยอดวัตถุประสงค์เปิดคงเหลือ

แล้วถูกต้องตามความเป็นจริง

ลงชื่อ.....  
(.....)

นายทะเบียนท้องถิ่นอำเภอ.....

ลงชื่อ.....ผู้รับอนุญาต

บริษัท ศิลาसानนท์ จำกัด  
Silasanon Co., Ltd.

31/1/68

บัญชีรายละเอียดวัตถุประสงค์เปิดประจำสถานที่ทำการผู้รับใบอนุญาต

วัน/เดือน/ปี	รายการรับ			รายการจ่าย			หมายเหตุ
	วัตถุประสงค์	สายชนวน	แท่งปิ่นเนล	วัตถุประสงค์	สายชนวน	แท่งปิ่นเนล	
	55x350 มม.			55x350 มม.			
ยอดยกมา	2,620	11,550	5,872				
Jan-68	12000	12000	3740	979	1500	1195	
Feb-68	-	-	-	905	800	1089	
Mar-68	-	-	-	1260	950	1173	
Apr-68	-	-	-	-	-	-	
May-68	-	-	-	-	-	-	
Jun-68	-	-	-	-	-	-	
Jul-68	-	-	-	-	-	-	
Aug-68	-	-	-	-	-	-	
Sep-68	-	-	-	-	-	-	
Oct-68	-	-	-	-	-	-	
Nov-68	-	-	-	-	-	-	
Dec-68	-	-	-	-	-	-	
รวมรับ	14,620	23,550	9,612	 บริษัท ศิลาसानบัท ลำปาง			
รวมจ่าย	3,144	3,250	3,457				
คงเหลือ	11,476	20,300	6,155				

ตรวจสอบการรับ-จ่าย และยอดวัตถุประสงค์เปิดคงเหลือ

แล้วถูกต้องตามความเป็นจริง

ลงชื่อ.....  
(.....) ลงชื่อ.....ผู้รับอนุญาต

นายทะเบียนท้องถิ่นอำเภอ.....

บริษัท ศิลาसानนท์ จำกัด  
Silasanon Co., Ltd.

31/1/68

บัญชีรายละเอียดวัดระบุเปิดประจำเดือน.....มีนาคม.....2568.....แบบ ป.14  
 ชื่อผู้รับใบอนุญาต.....บริษัท ศิลาसानนท์ จำกัด...ใช้ที่ตำบล...หน้าพระลาน...อำเภอ...เฉลิมพระเกียรติ...จังหวัด...สระบุรี.....  
 ใบอนุญาตฉบับที่.....20/2567...ลงวันที่...4... ธันวาคม.....พ.ศ.....2567...เพื่อใช้ในการ.....ระบิตหิน.....

วัน/เดือน/ปี	รายการรับ		รายการจ่าย		หมายเหตุ
	ปุ๋ยแอมโมเนียมไนเตรท(กก.)	ปุ๋ยแอมโมเนียมไนเตรท(กก.)	น้ำมัน(กก)	ANFO(กก.)	
ยอดยกมา	17,225.00				
วันที่ 1	-	-	-	-	
2	-	-	-	-	
3	-	2,550.00	162.77	2,712.77	
4	-	-	-	-	
5	-	3,750.00	239.36	3,989.36	
6	-	-	-	-	
8	-	1,000.00	63.83	1,063.83	
9	-	-	-	-	
10	-	2,250.00	143.62	2,393.62	
11	-	-	-	-	
12	-	2,500.00	159.57	2,659.57	
13	-	-	-	-	
14	-	4,250.00	271.28	4,521.28	
15	-	-	-	-	
16	-	-	-	-	
17	20,000.00	-	-	-	
18	-	-	-	-	
19	-	2,250.00	143.62	2,393.62	
20	-	-	-	-	
21	-	3,000.00	191.49	3,191.49	
22	-	-	-	-	
23	-	-	-	-	
24	-	3,500.00	223.40	3,723.40	
25	-	-	-	-	
26	-	2,250.00	143.62	2,393.62	
27	-	-	-	-	
28	-	-	-	-	
29	-	4,000.00	255.32	4,255.32	
30	-	-	-	-	
31	-	3,250.00	207.45	3,457.45	
รวมรับ	37,225.00	34,550.00	2,205.32	36,755.32	
รวมจ่าย	34,550.00	34,550.00	2,205.32	36,755.32	
คงเหลือ	2,675.00	0.00	0.00	0.00	

ลงชื่อ.....ผู้รับอนุญาต  
 ข้องหมายเหต : สำหรับเมื่อรับใหม่ให้ลงว่า โดยอนุญาตฉบับที่ ลงวันที่เท่าใด ถ้าจ่ายให้ลงรายมือชื่อผู้รับไว้เป็นหลักฐาน  
  
 บริษัท ศิลาसानนท์ จำกัด  
 Silasanon Co., Ltd.

บัญชีรายละเอียดวัดระบุเปิดประจำเดือน.....มีนาคม.....2568.....แบบ ป.14  
 ชื่อผู้รับใบอนุญาต.....บริษัท ศิลาसानนท์ จำกัด...ใช้ที่ตำบล...หน้าพระลาน...อำเภอ...เฉลิมพระเกียรติ...จังหวัด...สระบุรี.....  
 ใบอนุญาตฉบับที่.....20/2567...ลงวันที่...4... ธันวาคม.....พ.ศ.....2567...เพื่อใช้ในการ.....ระบิตหิน.....

วัน/เดือน/ปี	รายการรับ			รายการจ่าย			หมายเหตุ
	วัดระบุเปิด 55x350 มม.	สายชนวน	เก็บโปนเนต	วัดระบุเปิด 55x350 มม.	สายชนวน	เก็บโปนเนต	
ยอดยกมา	12,736	21,250	7,328				
วันที่ 1	-	-	-	-	-	-	
2	-	-	-	-	-	-	
3	-	-	-	96	50	30	
4	-	-	-	-	-	-	
5	-	-	-	65	50	71	
6	-	-	-	-	-	-	
7	-	-	-	20	50	22	
8	-	-	-	17	50	20	
9	-	-	-	-	-	-	
10	-	-	-	97	50	107	
11	-	-	-	-	-	-	
12	-	-	-	60	50	58	
13	-	-	-	-	-	-	
14	-	-	-	58	50	60	
15	-	-	-	70	50	69	
16	-	-	-	-	-	-	
17	-	-	-	-	-	-	
18	-	-	-	42	50	44	
19	-	-	-	134	50	153	
20	-	-	-	-	-	-	
21	-	-	-	60	50	55	
22	-	-	-	-	-	-	
23	-	-	-	-	-	-	
24	-	-	-	70	50	73	
25	-	-	-	-	-	-	
26	-	-	-	42	50	46	
27	-	-	-	25	50	28	
28	-	-	-	77	50	88	
29	-	-	-	112	50	83	
30	-	-	-	-	-	-	
31	-	-	-	215	150	166	
รวมรับ	12,736	21,250	7,328				
รวมจ่าย	1,260	950	1,173				
คงเหลือ	11,476	20,300	6,155				

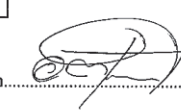
ลงชื่อ.....ผู้รับอนุญาต  
 ข้องหมายเหต : สำหรับเมื่อรับใหม่ให้ลงว่า โดยอนุญาตฉบับที่ ลงวันที่เท่าใด ถ้าจ่ายให้ลงรายมือชื่อผู้รับไว้เป็นหลักฐาน  
  
 บริษัท ศิลาसानนท์ จำกัด  
 Silasanon Co., Ltd.



1

ป.13

วัน/เดือน/ปี	รายการรับ			รายการจ่าย			หมายเหตุ
	วัดสระเบ็ด	สายขนวน	เก็บโปนเนล	วัดสระเบ็ด	สายขนวน	เก็บโปนเนล	
	55x350 มม.			55x350 มม.			
ยอดยกมา	2,620	11,550	5,872				
ม.ค.-68	12000	12000	3740	979	1500	1195	
ก.พ.-68	-	-	-	905	800	1089	
มี.ค.-68	-	-	-	1260	950	1173	
เม.ย.-68	-	-	-	1232	1500	863	
พ.ค.-68	-	-	-	-	-	-	
มิ.ย.-68	-	-	-	-	-	-	
ก.ค.-68	-	-	-	-	-	-	
ก.ย.-68	-	-	-	-	-	-	
ต.ค.-68	-	-	-	-	-	-	
พ.ย.-68	-	-	-	-	-	-	
ธ.ค.-68	-	-	-	-	-	-	
รวมรับ	14,620	23,550	9,612				
รวมจ่าย	4,376	4,750	4,320				
คงเหลือ	10,244	18,800	5,292				

ตรวจสอบการรับ-จ่าย และยอดวัดสระเบ็ดคงเหลือ

แล้วถูกต้องตามความเป็นจริง

ลงชื่อ.....

(.....)

ลงชื่อ.....

ผู้รับอนุญาต

นายทะเบียนท้องที่อำเภอ.....

...../...../.....

บริษัท ศิลาसानนท์ จำกัด  
Silasanon Co., Ltd.

2/6  
6 พ.ค. 68

บริษัท ศิลาसानนท์ จำกัด  
Silasanon Co., Ltd.

บัญชีรายละเอียดวัดสระเบ็ดประจำเดือน.....เมษายน.....2568.....

แบบ ป.14

ชื่อผู้รับใบอนุญาต.....บริษัท ศิลาसानนท์ จำกัด.....ใช้ที่ตำบล.....หน้าพระลาน.....อำเภอ.....เฉลิมพระเกียรติ.....จังหวัด.....สระบุรี.....

ใบอนุญาตฉบับที่.....20/2567.....ลงวันที่.....4.....ต้นวาคม.....พ.ศ.....2567.....เพื่อใช้ในการ.....ระเบิดหิน.....

วัน/เดือน/ปี	รายการรับ			รายการจ่าย			หมายเหตุ
	วัดสระเบ็ด	สายขนวน	เก็บโปนเนล	วัดสระเบ็ด	สายขนวน	เก็บโปนเนล	
	55x350 มม.			55x350 มม.			
ยอดยกมา	11,476	20,300	6,155				
วันที่ 1	-	-	-	-	-	-	
2	-	-	-	84	100	58	
3	-	-	-	-	-	-	
4	-	-	-	80	100	82	
5	-	-	-	-	-	-	
6	-	-	-	-	-	-	
7	-	-	-	124	100	94	
8	-	-	-	36	100	26	
9	-	-	-	-	-	-	
10	-	-	-	78	100	45	
11	-	-	-	-	-	-	
12	-	-	-	-	-	-	
13	-	-	-	-	-	-	
14	-	-	-	-	-	-	
15	-	-	-	-	-	-	
16	-	-	-	-	-	-	
17	-	-	-	-	-	-	
18	-	-	-	134	200	71	
19	-	-	-	-	-	-	
20	-	-	-	-	-	-	
21	-	-	-	67	100	63	
22	-	-	-	-	-	-	
23	-	-	-	112	300	111	
24	-	-	-	-	-	-	
25	-	-	-	118	100	61	
26	-	-	-	152	100	105	
27	-	-	-	-	-	-	
28	-	-	-	122	100	64	
29	-	-	-	-	-	-	
30	-	-	-	125	100	83	
รวมรับ	11,476	20,300	6,155				
รวมจ่าย	1,232	1,500	863				
คงเหลือ	10,244	18,800	5,292				

ลงชื่อ.....ผู้รับอนุญาต

ลงหมายเหตุ : สำหรับเมื่อรับใหม่ให้ลงว่า โดยอนุญาตฉบับที่ ลงวันที่เท่าใด ถ้าจ่ายให้ลงรายมือชื่อผู้รับไว้เป็นหลักฐาน

บัญชีรายละเอียดบัตรเครดิตประจำเดือนที่ทำการได้รับใบอนุญาต

วัน/เดือน/ปี	รายการรับ		รายการจ่าย		หมายเหตุ
	ปุ๋ยแอมโมเนียมไนเตรท(กก.)	ปุ๋ยแอมโมเนียมไนเตรท(กก.)	น้ำมัน(กก.)	ANFO(กก.)	
ยอดยกมา	-	-	-	-	
ม.ค.-68	40,000.00	18,375.00	1,172.87	19,547.87	
ก.พ.-68	20,000.00	24,400.00	1,557.45	25,957.45	
มี.ค.-68	20,000.00	34,550.00	2,205.32	36,755.32	
เม.ย.-68	20,000.00	13,750.00	877.66	14,627.66	
พ.ค.-68	-	-	-	-	
มิ.ย.-68	-	-	-	-	
ก.ค.-68	-	-	-	-	
ส.ค.-68	-	-	-	-	
ก.ย.-68	-	-	-	-	
ต.ค.-68	-	-	-	-	
พ.ย.-68	-	-	-	-	
ธ.ค.-68	-	-	-	-	
รวมรับ	100,000.00	91,075.00	5,813.30	96,888.30	
รวมจ่าย	91,075.00	91,075.00	5,813.30	96,888.30	
คงเหลือ	8,925.00	-	-	-	

ตรวจสอบการรับ-จ่าย และยอดบัตรเครดิตคงเหลือ

แล้วถูกต้องตามความเป็นจริง

ลงชื่อ.....

(.....)

นายทะเบียนท้องถิ่นอำเภอ.....

ลงชื่อ.....ผู้รับอนุญาต

บริษัท ศิลาสนันท์ จำกัด  
Silasanon Co., Ltd.

๒ พค ๖๘



บัญชีรายละเอียดบัตรเครดิตประจำเดือน.....มกราคม.....2568..... แบบ ป.14  
ชื่อผู้รับใบอนุญาต.....บริษัท ศิลาสนันท์ จำกัด...ใช้ที่ตำบล...หน้าพระลาน...อำเภอ...เฉลิมพระเกียรติ...จังหวัด...สระบุรี.....  
ใบอนุญาตฉบับที่.....20/2567...ลงวันที่.....4...จำนวน.....พ.ศ.....2567.....เพื่อใช้ในการ.....ระบิตหิน.....

วัน/เดือน/ปี	รายการรับ		รายการจ่าย		หมายเหตุ
	ปุ๋ยแอมโมเนียมไนเตรท(กก.)	ปุ๋ยแอมโมเนียมไนเตรท(กก.)	น้ำมัน(กก.)	ANFO(กก.)	
ยอดยกมา	2,675.00	-	-	-	
วันที่ 1	20,000.00	-	-	-	
2	-	-	-	-	
3	-	-	-	-	
4	-	-	-	-	
5	-	-	-	-	
6	-	-	-	-	
7	-	-	-	-	
8	-	1,375.00	87.77	1,462.77	
9	-	-	-	-	
10	-	2,800.00	178.72	2,978.72	
11	-	-	-	-	
12	-	-	-	-	
13	-	-	-	-	
14	-	-	-	-	
15	-	-	-	-	
16	-	-	-	-	
17	-	-	-	-	
18	-	2,375.00	151.60	2,526.60	
19	-	-	-	-	
20	-	-	-	-	
21	-	1,600.00	102.13	1,702.13	
22	-	-	-	-	
23	-	375.00	23.94	398.94	
24	-	-	-	-	
25	-	1,250.00	79.79	1,329.79	
26	-	250.00	15.96	265.96	
27	-	-	-	-	
28	-	3,250.00	207.45	3,457.45	
29	-	-	-	-	
30	-	475.00	30.32	505.32	
รวมรับ	22,675.00	13,750.00	877.66	14,627.66	
รวมจ่าย	13,750.00	13,750.00	877.66	14,627.66	
คงเหลือ	8,925.00	0.00	0.00	0.00	

ลงชื่อ.....ผู้รับอนุญาต  
ช่องหมายเหตุ : สำหรับเมื่อรับใหม่ให้ลงว่า โดยอนุญาตฉบับที่ ลงวันที่เท่าใด ถ้าจ่ายให้ลงรายมือชื่อผู้รับไว้เป็นหลักฐาน

รายงานผลการปฏิบัติตามมาตรการป้องกัน  
และแก้ไขผลกระทบสิ่งแวดล้อมฯ จัดทำโดยวิศวกรควบคุมการทำเหมือง



บริษัท ศิลาसानนท์ จำกัด  
เลขที่ 179 หมู่ 3 ต.หน้าพระลาน  
อ.เฉลิมพระเกียรติ จ.สระบุรี 18240

วันที่ 21 ก.ค. 2568

เรื่อง ขอส่งรายงานผลการปฏิบัติตามมาตรการป้องกันและแก้ไขผลกระทบสิ่งแวดล้อม  
จัดทำโดยวิศวกรควบคุมการทำเหมือง

เรียน เลขาธิการสำนักงานนโยบายและแผนทรัพยากรธรรมชาติและสิ่งแวดล้อม

สิ่งที่ส่งมาด้วย รายงานผลการปฏิบัติตามมาตรการป้องกันและแก้ไขผลกระทบสิ่งแวดล้อม จัดทำโดยวิศวกรควบคุม  
การทำเหมือง จำนวน 1 ชุด

ตามที่ บริษัท ศิลาसानนท์ จำกัด ได้ดำเนินการจัดทำรายงานผลการปฏิบัติตามมาตรการป้องกัน  
และแก้ไขผลกระทบสิ่งแวดล้อม ตามที่กรมอุตสาหกรรมพื้นฐานและการเหมืองแร่กำหนดไว้ ซึ่งจัดทำโดยวิศวกรควบคุม  
การทำเหมือง ฉบับเดือนกรกฎาคม 2568 สำหรับโครงการเหมืองแร่หินอุตสาหกรรมชนิดหินปูน (เพื่ออุตสาหกรรม  
ปูนซีเมนต์) หินอุตสาหกรรมชนิดหินปูน (เพื่อทำปูนขาว) และหินอุตสาหกรรมชนิดหินปูน (เพื่ออุตสาหกรรมก่อสร้าง)  
ประทานบัตรที่ 19989/15865 ของบริษัท ศิลาसानนท์ จำกัด ตั้งอยู่ที่ หมู่ที่ 3 ตำบลหน้าพระลาน อำเภอเฉลิมพระเกียรติ  
จังหวัดสระบุรี นั้น บัดนี้ ทางบริษัท ศิลาसानนท์ จำกัด ได้จัดทำรายงานดังกล่าวเป็นที่เรียบร้อยแล้ว ดังนั้นทางบริษัทฯ  
จึงใคร่ขอส่งรายงานดังกล่าว มาพร้อมกันนี้

จึงเรียนมาเพื่อโปรดพิจารณา ทางบริษัทฯ ใคร่ขอขอบพระคุณเป็นอย่างสูงมา ณ โอกาสนี้

ขอแสดงความนับถือ

สิริเรณู เสมสุขกรี

(สริเรณู เสมสุขกรี)

Operations Manager - Rock

สำนักงานนโยบายและแผนทรัพยากรธรรมชาติและ  
สิ่งแวดล้อม

เจ้าหน้าที่ตรวจ - รับเอกสารงานสารบรรณ

วันที่ 23.07.68

เวลา 5.01

บริษัท ศิลาसानนท์ จำกัด  
เลขที่ 179 หมู่ 3 ต.หน้าพระลาน  
อ.เฉลิมพระเกียรติ จ.สระบุรี 18240

วันที่ 21 ก.ค. 2568

เรื่อง ขอส่งรายงานผลการปฏิบัติตามมาตรการป้องกันและแก้ไขผลกระทบสิ่งแวดล้อม  
จัดทำโดยวิศวกรควบคุมการทำเหมือง

เรียน อธิบดีกรมอุตสาหกรรมพื้นฐานและการเหมืองแร่

สิ่งที่ส่งมาด้วย รายงานผลการปฏิบัติตามมาตรการป้องกันและแก้ไขผลกระทบสิ่งแวดล้อม จัดทำโดยวิศวกรควบคุม  
การทำเหมือง จำนวน 1 ชุด

ตามที่ บริษัท ศิลาसानนท์ จำกัด ได้ดำเนินการจัดทำรายงานผลการปฏิบัติตามมาตรการป้องกัน  
และแก้ไขผลกระทบสิ่งแวดล้อม ตามที่กรมอุตสาหกรรมพื้นฐานและการเหมืองแร่กำหนดไว้ ซึ่งจัดทำโดยวิศวกรควบคุม  
การทำเหมือง ฉบับเดือนกรกฎาคม 2568 สำหรับโครงการเหมืองแร่หินอุตสาหกรรมชนิดหินปูน (เพื่ออุตสาหกรรม  
ปูนซีเมนต์) หินอุตสาหกรรมชนิดหินปูน (เพื่อทำปูนขาว) และหินอุตสาหกรรมชนิดหินปูน (เพื่ออุตสาหกรรมก่อสร้าง)  
ประทานบัตรที่ 19989/15865 ของบริษัท ศิลาसानนท์ จำกัด ตั้งอยู่ที่ หมู่ที่ 3 ตำบลหน้าพระลาน อำเภอเฉลิมพระเกียรติ  
จังหวัดสระบุรี นั้น บัดนี้ ทางบริษัท ศิลาसानนท์ จำกัด ได้จัดทำรายงานดังกล่าวเป็นที่เรียบร้อยแล้ว ดังนั้นทางบริษัทฯ  
จึงใคร่ขอส่งรายงานดังกล่าว มาพร้อมกันนี้

จึงเรียนมาเพื่อโปรดพิจารณา ทางบริษัทฯ ใคร่ขอขอบพระคุณเป็นอย่างสูงมา ณ โอกาสนี้

ขอแสดงความนับถือ

สิริเรณู เสมสุขกรี

(สริเรณู เสมสุขกรี)

Operations Manager - Rock

ได้รับเรื่องไว้แล้ว

อธิบดี

๒๒ ก.ค. ๒๕๖๘

รายงานสรุปผลการปฏิบัติตามมาตรการป้องกัน  
และแก้ไขผลกระทบสิ่งแวดล้อม  
จัดทำโดยวิศวกรควบคุมการทำเหมือง  
ฉบับเดือนกรกฎาคม 2568

โครงการเหมืองแร่หินอุตสาหกรรมชนิดหินปูน (เพื่ออุตสาหกรรมปูนซีเมนต์)  
หินอุตสาหกรรมชนิดหินปูน (เพื่อทำปูนขาว)  
และหินอุตสาหกรรมชนิดหินปูน (เพื่ออุตสาหกรรมก่อสร้าง)  
ประทานบัตรที่ 19989/15865



บริษัท ศิลาसनันท์ จำกัด  
ตั้งอยู่ที่ ตำบลหน้าพระลาน อำเภอเฉลิมพระเกียรติ จังหวัดสระบุรี

รายงานผลการปฏิบัติตามมาตรการป้องกันและแก้ไขผลกระทบสิ่งแวดล้อม  
โครงการเหมืองแร่หินอุตสาหกรรมชนิดหินปูน (เพื่ออุตสาหกรรมปูนซีเมนต์)ฯ ประทานบัตรที่ 19989/15865

รายงานผลการปฏิบัติตามมาตรการป้องกัน  
และแก้ไขผลกระทบสิ่งแวดล้อม  
ประจำเดือนกรกฎาคม 2568

1. ข้อมูลทั่วไป

- 1) ชื่อโครงการ: โครงการเหมืองแร่หินอุตสาหกรรมชนิดหินปูน (เพื่ออุตสาหกรรมปูนซีเมนต์) หินอุตสาหกรรมชนิดหินปูน (เพื่อทำปูนขาว) และหินอุตสาหกรรมชนิดหินปูน (เพื่ออุตสาหกรรมก่อสร้าง)
- 2) สถานที่ตั้ง: ตั้งอยู่ที่ ตำบลหน้าพระลาน อำเภอเฉลิมพระเกียรติ จังหวัดสระบุรี ปรากฏในแผนที่ภูมิประเทศ ของกรมแผนที่ทหาร มาตราส่วน 1:50,000 ลำดับชุดที่ L7018 ระวางที่ 5138 II อยู่ระหว่างเส้นกริดแนวตั้งที่ 699-701 ตะวันออก และเส้นกริดแนวนอนที่ 1627-1628 เหนือ
- 3) ขนาดพื้นที่โครงการ: 256 ไร่ 1 งาน 01 ตารางวา
- 4) ชื่อเจ้าของโครงการ: บริษัท ศิลาसनันท์ จำกัด
- 5) โครงการได้รับอนุญาตประทานบัตร 10 ปี ตั้งแต่วันที่ 14 กันยายน 2552 ถึงวันที่ 13 กันยายน 2562 และได้ขอต่ออนุญาตประทานบัตรต่อไปอีก 15 ปี ตั้งแต่วันที่ 14 กันยายน 2562 ถึงวันที่ 13 กันยายน 2577 รวมทั้งหมด 25 ปี

ตารางที่ 1: แบบรายงานผลการปฏิบัติตามมาตรการป้องกันและแก้ไขผลกระทบสิ่งแวดล้อม และมาตรการติดตามตรวจสอบคุณภาพสิ่งแวดล้อม โครงการทำเหมืองแร่หินอุตสาหกรรมชนิดหินปูน เพื่ออุตสาหกรรมปูนซีเมนต์ เพื่อทำปูนขาว สำหรับอุตสาหกรรมฟอกหนังและน้ำตาล และเพื่ออุตสาหกรรมก่อสร้าง ประทานบัตรที่ 19989/15865 ของบริษัท ศิลาสนันท์ จำกัด ตั้งอยู่ที่หมู่ที่ 3 ตำบลหน้าพระลาน อำเภอเฉลิมพระเกียรติ จังหวัดสระบุรี

มาตรการป้องกัน และแก้ไขผลกระทบสิ่งแวดล้อม	การปฏิบัติ		เหตุผลที่ไม่ปฏิบัติ/ปฏิบัติไม่ครบ/ เปลี่ยนแปลงการปฏิบัติ และข้อเสนอแนะ
	ปฏิบัติ	ไม่ปฏิบัติ	
1. มาตรการป้องกันและแก้ไขผลกระทบสิ่งแวดล้อมทั่วไป			
- ระยะดำเนินการทำเหมืองและสิ้นสุดการทำเหมือง			
1. ให้อำนาจรับเรื่องร้องทุกข์ความเดือดร้อนของประชาชนที่เกิดขึ้นจากกิจกรรมการทำเหมืองแร่ และกิจกรรมที่เกี่ยวข้อง และในกรณีที่มีผู้ร้องเรียน ผู้ถือประทานบัตรจะต้องดำเนินการแก้ไข และให้ความช่วยเหลือด้วยความเป็นธรรม	✓		- ประชาชนสามารถแจ้งเรื่องร้องทุกข์ความเดือดร้อนได้ที่สำนักงานโครงการ ทั้งนี้จากการทำเหมืองในปัจจุบัน ยังไม่มีเรื่องร้องเรียนว่าได้รับความเดือดร้อนและความเสียหายจากการดำเนินการของโครงการ 
2. หากได้รับการร้องเรียนจากประชาชนที่อาศัยอยู่ในบริเวณใกล้เคียงว่าได้รับความเดือดร้อนรำคาญ จากการดำเนินโครงการหรือสาธารณประโยชน์ได้รับความเสียหาย กรมอุตสาหกรรมพื้นฐานและการเหมืองแร่ หรือสำนักงานนโยบายและแผนทรัพยากรธรรมชาติและสิ่งแวดล้อมได้ตรวจสอบแล้วพบว่า ผู้ถือประทานบัตรไม่ปฏิบัติตามมาตรการป้องกันและแก้ไขผลกระทบสิ่งแวดล้อมที่กำหนด จะต้องหยุดการทำเหมืองแล้วแก้ไขเหตุแห่งความเดือดร้อนให้เสร็จสิ้นก่อนที่จะดำเนินการต่อไป	✓		- ปัจจุบันโครงการยังไม่ได้รับการร้องเรียนจากประชาชนที่อาศัยอยู่ในบริเวณใกล้เคียงแต่อย่างใด

บริษัท ศิลาสนันท์ จำกัด

กรกฎาคม 2568

หน้า 2

ตารางที่ 1: (ต่อ) แบบรายงานผลการปฏิบัติตามมาตรการป้องกันและแก้ไขผลกระทบสิ่งแวดล้อม และมาตรการติดตามตรวจสอบคุณภาพสิ่งแวดล้อม โครงการทำเหมืองแร่หินอุตสาหกรรมชนิดหินปูน เพื่ออุตสาหกรรมปูนซีเมนต์ เพื่อทำปูนขาว สำหรับอุตสาหกรรมฟอกหนังและน้ำตาล และเพื่ออุตสาหกรรมก่อสร้าง ประทานบัตรที่ 19989/15865 ของบริษัท ศิลาสนันท์ จำกัด ตั้งอยู่ที่หมู่ที่ 3 ตำบลหน้าพระลาน อำเภอเฉลิมพระเกียรติ จังหวัดสระบุรี

มาตรการป้องกัน และแก้ไขผลกระทบสิ่งแวดล้อม	การปฏิบัติ		เหตุผลที่ไม่ปฏิบัติ/ปฏิบัติไม่ครบ/ เปลี่ยนแปลงการปฏิบัติ และข้อเสนอแนะ
	ปฏิบัติ	ไม่ปฏิบัติ	
3. ให้ทำการปรับปรุงพื้นที่พื้นที่โครงการที่ผ่านการทำเหมืองแร่แล้ว และพื้นที่สิ้นสุดการใช้ประโยชน์แล้วตามแผนงานที่ได้เสนอไว้ในรายงานการวิเคราะห์ผลกระทบสิ่งแวดล้อม พร้อมทั้งให้รายงานผลการดำเนินงานให้สำนักงานนโยบายและแผนทรัพยากรธรรมชาติและสิ่งแวดล้อม และกรมอุตสาหกรรมพื้นฐานและการเหมืองแร่ ทราบทุกปี		✓	- ปัจจุบันทางโครงการดำเนินการทำเหมืองอย่างต่อเนื่อง โดยเปิดหน้าเหมืองไปแล้วประมาณ 187 ไร่ จึงยังไม่สามารถปลูกต้นไม้ในพื้นที่บริเวณหน้าเหมืองได้ ทั้งนี้โครงการได้มีการปลูกต้นไม้บริเวณริมเส้นทางขนส่งแร่ภายในเขตประทานบัตร และปลูกต้นไม้เพิ่มเติมบริเวณไร่ไม่หิน
4. หากผู้ถือประทานบัตรมีความประสงค์ที่จะเปลี่ยนแปลงวิธีการทำเหมือง หรือเปลี่ยนแปลงเพิ่มเติมชนิดแร่ หรือการดำเนินงานที่แตกต่างจากที่เสนอไว้ในรายงานการวิเคราะห์ผลกระทบสิ่งแวดล้อม จะต้องเสนอรายละเอียดเกี่ยวกับการเปลี่ยนแปลงดังกล่าว ประกอบกับมาตรการป้องกันและแก้ไขผลกระทบที่สอดคล้องกับการเปลี่ยนแปลงให้ คณะกรรมการผู้ชำนาญการพิจารณารายงานการวิเคราะห์ผลกระทบสิ่งแวดล้อมพิจารณาให้ความเห็นชอบด้านสิ่งแวดล้อมก่อนดำเนินการ	✓		- ปัจจุบันโครงการได้มีการร่วมแผนผังโครงการทำเหมืองกับประทานบัตรข้างเคียง โดยออกแบบหน้าเหมืองให้พื้นที่ทำเหมืองต่อเนื่องเป็นบ่อเดียวกัน และไม่เว้นระยะจากขอบประทานบัตรด้านที่ติดกับประทานบัตรที่ร่วมแผนผังโครงการทำเหมืองเดียวกัน
5. ในระหว่างการทำเหมืองหากพบซากโบราณวัตถุหรือร่องรอยทางประวัติศาสตร์หรือโบราณคดี จะต้องรายงานและขอความร่วมมือจากกรมศิลปากรเข้าไปดำเนินการตรวจสอบพื้นที่ ทั้งนี้ ในระหว่างการสำรวจจะต้องหยุดการทำเหมืองชั่วคราว และหากพิสูจน์แล้วพบว่าเป็นแหล่งที่มีความสำคัญทางประวัติศาสตร์โบราณคดีผู้ถือประทานบัตรจะต้องปฏิบัติตามเงื่อนไขของหน่วยงานที่เกี่ยวข้อง โดยไม่มีข้อเรียกร้องใดๆ	✓		- ในระหว่างการทำเหมืองของโครงการในปัจจุบัน ยังไม่พบร่องรอยทางประวัติศาสตร์หรือโบราณคดีแต่อย่างใด ทั้งนี้โครงการจะปฏิบัติตามมาตรการที่กำหนดอย่างเคร่งครัด
6. ให้รายงานผลการปฏิบัติตามมาตรการป้องกันและแก้ไขผลกระทบสิ่งแวดล้อมและมาตรการติดตามตรวจสอบคุณภาพสิ่งแวดล้อม	✓		- ทางโครงการรายงานผลการปฏิบัติตามมาตรการป้องกันและแก้ไขผลกระทบสิ่งแวดล้อม และมาตรการติดตามตรวจสอบคุณภาพสิ่งแวดล้อมให้หน่วยงาน

บริษัท ศิลาสนันท์ จำกัด

กรกฎาคม 2568



หน้า 3



ตารางที่ 1: (ต่อ) แบบรายงานผลการปฏิบัติตามมาตรการป้องกันและแก้ไขผลกระทบสิ่งแวดล้อม และ  
มาตรการติดตามตรวจสอบคุณภาพสิ่งแวดล้อม โครงการทำเหมืองแร่หินอุตสาหกรรมชนิดหินปูน  
เพื่ออุตสาหกรรมปูนซีเมนต์ เพื่อทำปูนขาว สำหรับอุตสาหกรรมฟอกหนังและน้ำตาล และ  
เพื่ออุตสาหกรรมก่อสร้าง ประทานบัตรที่ 19989/15865 ของบริษัท ศิลาสานนท์ จำกัด ตั้งอยู่ที่  
หมู่ที่ 3 ตำบลหน้าพระลาน อำเภอเฉลิมพระเกียรติ จังหวัดสระบุรี

มาตรการป้องกัน และแก้ไขผลกระทบสิ่งแวดล้อม	การปฏิบัติ		เหตุผลที่ไม่ปฏิบัติ/ปฏิบัติไม่ครบ/ เปลี่ยนแปลงการปฏิบัติ และข้อเสนอแนะ
	ปฏิบัติ	ไม่ปฏิบัติ	
ให้สำนักงานนโยบายและแผนทรัพยากร ธรรมชาติและสิ่งแวดล้อม และกรม อุตสาหกรรมพื้นฐานและการเหมืองแร่ทราบ อย่างน้อยปีละ 2 ครั้ง			อนุญาต และหน่วยงานราชการที่เกี่ยวข้อง ทราบปีละ 2 ครั้ง
7. ให้โครงการจัดเตรียมงบประมาณเพื่อเป็น ค่าใช้จ่ายด้านมลพิษสัมพันธ์ และด้าน สาธารณสุขของชุมชนใกล้เคียง	✓		- โครงการได้มีการจัดเตรียมงบประมาณในการใช้ จ่ายด้านมลพิษสัมพันธ์และด้านสาธารณสุขของ ชุมชนใกล้เคียง
ระยะเตรียมการทำเหมือง และระยะ ดำเนินการ			
1. ทรัพยากรสิ่งแวดล้อมทางกายภาพ			
1.1 ลักษณะภูมิประเทศ			
1. กำหนดตำแหน่งและขอบเขตที่จะใช้เป็น พื้นที่สำหรับกิจกรรมต่างๆ ในการทำเหมืองและ ปรับสภาพพื้นที่ซึ่งจะมีกิจกรรมต่างๆให้เป็นไป ตามแผนผังการทำเหมืองของโครงการ	✓		- โครงการกำหนดตำแหน่งและขอบเขตพื้นที่ทำ เหมืองไว้อย่างชัดเจน
2. ให้จัดเตรียมกล้าไม้ที่จะปลูกในบริเวณพื้นที่ที่ มีสภาพเสื่อมโทรมต่อการปลูกต้นไม้ตลอดจน ภายในพื้นที่โครงการในบริเวณที่ไม่มีกิจกรรม ใดๆ เป็นต้น	✓		- โครงการได้มีการปลูกต้นไม้ในบริเวณที่เสื่อมโทรม ต่อการปลูกและบริเวณริมเส้นทางขนส่งแร่ภายใน เขตประทานบัตร
3. กำหนดให้เริ่มเปิดหน้าเหมืองตามแผนผังการ ทำเหมืองของโครงการ โดยเริ่มจากบริเวณ เครื่องหมายอักษร “ห” แล้วเดินหน้าเหมืองไป ตามขอบเขตการทำเหมืองในแต่ละช่วง ตามที่ กำหนดไว้ในแผนผังอย่างเคร่งครัดจนสิ้นสุดการ ทำเหมือง	✓		- โครงการดำเนินการทำเหมืองตามแผนผังโครงการ ทำเหมืองที่กำหนดอย่างเคร่งครัด

ตารางที่ 1: (ต่อ) แบบรายงานผลการปฏิบัติตามมาตรการป้องกันและแก้ไขผลกระทบสิ่งแวดล้อม และ  
มาตรการติดตามตรวจสอบคุณภาพสิ่งแวดล้อม โครงการทำเหมืองแร่หินอุตสาหกรรมชนิดหินปูน  
เพื่ออุตสาหกรรมปูนซีเมนต์ เพื่อทำปูนขาว สำหรับอุตสาหกรรมฟอกหนังและน้ำตาล และ  
เพื่ออุตสาหกรรมก่อสร้าง ประทานบัตรที่ 19989/15865 ของบริษัท ศิลาสานนท์ จำกัด ตั้งอยู่ที่  
หมู่ที่ 3 ตำบลหน้าพระลาน อำเภอเฉลิมพระเกียรติ จังหวัดสระบุรี

มาตรการป้องกัน และแก้ไขผลกระทบสิ่งแวดล้อม	การปฏิบัติ		เหตุผลที่ไม่ปฏิบัติ/ปฏิบัติไม่ครบ/ เปลี่ยนแปลงการปฏิบัติ และข้อเสนอแนะ
	ปฏิบัติ	ไม่ปฏิบัติ	
4. ออกแบบพื้นที่หน้าเหมืองให้มีลักษณะ ขั้นบันได (Benching Method) กำหนดให้ ขั้นบันไดสูงประมาณ 10 เมตร ความกว้างของ ขั้นบันไดไม่น้อยกว่า 10 เมตร พร้อมทั้งควบคุม ความลาดชันให้มีความปลอดภัย	✓		- โครงการออกแบบหน้าเหมืองให้มีลักษณะเป็น ขั้นบันไดที่มีความสูงของขั้นบันไดไม่เกิน 10 เมตร กว้างไม่เกิน 10 เมตร พร้อมทั้งรักษาความลาดเอียง ของหน้าเหมืองไม่เกิน 45 องศา 
5. บริเวณใดที่ไม่เกี่ยวข้องกับการทำเหมือง ให้ดำเนินการฟื้นฟูสภาพพื้นที่ที่ผ่านการทำ เหมืองแล้ว	✓		- โครงการปฏิบัติตามมาตรการที่กำหนดอย่าง เคร่งครัด
1.2 คุณภาพอากาศ เสียง และการใช้วัตถุ ระเบิด			
- คุณภาพอากาศ			
1. ให้ติดตั้งเครื่องดูดฝุ่นบริเวณหัวเจาะระเบิด พร้อมทั้งถังพักฝุ่น เพื่อป้องกันการฟุ้งกระจาย ของฝุ่นละออง	✓		- โครงการได้มีการติดตั้งเครื่องดูดฝุ่นบริเวณหัวเจาะ ระเบิด พร้อมทั้งถังพักฝุ่น เพื่อป้องกันการฟุ้ง กระจายของฝุ่นละออง
2. ให้สร้างอาคารปิดคลุม 3 ด้าน และหลังคา สำหรับเครื่องบดชุดแรก (Primary Crusher) ยังรับแร่ใหญ่ (Hopper) และตะแกรงร่อนคัด ขนาดเศษหิน ดิน ทรายเป็นต้องติดตั้ง เครื่องฉีดสเปรย์น้ำบริเวณปากถังรับแร่ใหญ่ และ บริเวณจุดกำเนิดฝุ่นทุกจุด	✓		- โครงการได้มีการปิดคลุมอาคารโรงโม่หิน ปิดคลุม เครื่องบดชุดแรก ปิดคลุมถังรับแร่ใหญ่ และปิดคลุม สายพานลำเลียง พร้อมทั้งมีการสเปรย์น้ำบริเวณโรง โม่หิน เพื่อลดการฟุ้งกระจายของฝุ่นละออง 
3. เครื่องบดชุดที่ 2 (Secondary Crusher) ตะแกรงร่อนคัดขนาด และตะแกรงร่อนคัดแร่	✓		- โครงการได้มีการปิดคลุมเครื่องบดชุดที่ 2 ปิดคลุม ตะแกรงร่อนคัดขนาด และปิดคลุมสายพานลำเลียง

ตารางที่ 1: (ต่อ) แบบรายงานผลการปฏิบัติตามมาตรการป้องกันและแก้ไขผลกระทบสิ่งแวดล้อม และ  
มาตรการติดตามตรวจสอบคุณภาพสิ่งแวดล้อม โครงการทำเหมืองแร่หินอุตสาหกรรมชนิดหินปูน  
เพื่ออุตสาหกรรมปูนซีเมนต์ เพื่อทำปูนขาว สำหรับอุตสาหกรรมฟอกหนังและน้ำตาล และ  
เพื่ออุตสาหกรรมก่อสร้าง ประธานบัตรที่ 19989/15865 ของบริษัท ศิลาสานนท์ จำกัด ตั้งอยู่ที่  
หมู่ที่ 3 ตำบลหน้าพระลาน อำเภอเฉลิมพระเกียรติ จังหวัดสระบุรี



มาตรการป้องกัน และแก้ไขผลกระทบสิ่งแวดล้อม	การปฏิบัติ		เหตุผลที่ไม่ปฏิบัติ/ปฏิบัติไม่ครบ/ เปลี่ยนแปลงการปฏิบัติ และข้อเสนอแนะ
	ปฏิบัติ	ไม่ปฏิบัติ	
จะต้องมีฝารอบ หรืออุปกรณ์ป้องกันฝุ่น ต้องสร้างอาคารปิดคลุมเครื่องจักร อุปกรณ์ ทั้งหมดอย่างมิดชิด และติดตั้งเครื่องฉีดสเปรย์ น้ำบริเวณจุดกำเนิดฝุ่นทุกจุด			พร้อมทั้งมีการสเปรย์น้ำบริเวณโรงโม่หิน เพื่อลด การฟุ้งกระจายของฝุ่นละออง 
4. ระบบสายพานลำเลียงต้องสร้างอุปกรณ์ ปิดคลุมโดยตลอด พร้อมทั้งติดตั้งเครื่องฉีด สเปรย์น้ำบริเวณจุดต่างๆ ที่ก่อให้เกิดฝุ่นละออง ภายนอกอาคารทุกจุด	✓		- โครงการได้มีการปิดคลุมสายพานลำเลียง พร้อมทั้ง มีการฉีดพรมน้ำบริเวณจุดกำเนิดฝุ่นละออง 
5. มีระบบสเปรย์น้ำหรือใช้การฉีดพรมน้ำบริเวณ ลานเก็บกองแร่ที่คัดขนาดแล้วและตามเส้นทาง ขนส่งแร่ ในขณะที่เครื่องจักรกลและยานพาหนะ ทำงานอยู่ เพื่อป้องกันการฟุ้งกระจายของฝุ่น พร้อมทั้งมีการล้างและทำความสะอาดหรือใช้รถ ดูดฝุ่นบริเวณพื้นที่ของโรงโม่หิน ลานเก็บกองแร่ และเส้นทางลำเลียงขนส่งแร่อยู่เสมอ	✓		- โครงการมีการฉีดพรมน้ำบริเวณโรงโม่หิน บริเวณ ลานกองแร่ บนเส้นทางขนส่งแร่ และบริเวณหน้า เหมืองอย่างสม่ำเสมอ 
6. มีระบบล้างล้อที่มีประสิทธิภาพและทำ การล้างล้อรถบรรทุกก่อนออกสู่ภายนอก	✓		- โครงการมีระบบล้างล้อรถบรรทุกและ ควบคุมให้มีการล้างล้อรถบรรทุกก่อนออกพื้นที่ โครงการทุกครั้ง 

บริษัท ศิลาสานนท์ จำกัด

กรกฎาคม 2568

หน้า 6

ตารางที่ 1: (ต่อ) แบบรายงานผลการปฏิบัติตามมาตรการป้องกันและแก้ไขผลกระทบสิ่งแวดล้อม และ  
มาตรการติดตามตรวจสอบคุณภาพสิ่งแวดล้อม โครงการทำเหมืองแร่หินอุตสาหกรรมชนิดหินปูน  
เพื่ออุตสาหกรรมปูนซีเมนต์ เพื่อทำปูนขาว สำหรับอุตสาหกรรมฟอกหนังและน้ำตาล และ  
เพื่ออุตสาหกรรมก่อสร้าง ประธานบัตรที่ 19989/15865 ของบริษัท ศิลาสานนท์ จำกัด ตั้งอยู่ที่  
หมู่ที่ 3 ตำบลหน้าพระลาน อำเภอเฉลิมพระเกียรติ จังหวัดสระบุรี

มาตรการป้องกัน และแก้ไขผลกระทบสิ่งแวดล้อม	การปฏิบัติ		เหตุผลที่ไม่ปฏิบัติ/ปฏิบัติไม่ครบ/ เปลี่ยนแปลงการปฏิบัติ และข้อเสนอแนะ
	ปฏิบัติ	ไม่ปฏิบัติ	
7. ผู้ประกอบการจะต้องเอาใจใส่ดูแลบำรุงรักษา อาคาร เครื่องจักรอุปกรณ์ ตลอดจนระบบ ป้องกันผลกระทบสิ่งแวดล้อมให้ใช้การได้อย่าง มีประสิทธิภาพ	✓		- โครงการปฏิบัติตามมาตรการที่กำหนดอย่าง เคร่งครัด
8. ให้ฉีดพรมน้ำบนเส้นทางลำเลียงและขนส่งแร่ ที่เป็นถนนดินอัดแน่นเป็นระยะๆ ซึ่งจำนวน ครั้งของการฉีดพรมน้ำจะต้องพิจารณาจาก สภาพอากาศและฤดูกาล เช่น ฤดูร้อนควรฉีด พรมน้ำประมาณวันละ 3-4 ครั้ง และในช่วงฤดู ฝนอาจฉีดพรมน้ำวันละ 1 ครั้ง หรือไม่จำเป็นต้อง ทำการฉีดพรมน้ำหากมีฝนตกอยู่สม่ำเสมอ	✓		- โครงการได้มีการฉีดพรมน้ำบนเส้นทางขนส่งแร่ อย่างสม่ำเสมอ เพื่อลดการฟุ้งกระจายของฝุ่นละออง 
9. ในการขนส่งแร่กำหนดให้ใช้ความเร็วของ รถบรรทุกไม่เกิน 25 กิโลเมตรต่อชั่วโมง โดยเฉพาะในช่วงที่เป็นถนนดินอัดแน่น	✓		- ทางโครงการได้มีการควบคุมความเร็วของรถบรรทุก แร่ โดยให้ใช้ความเร็วไม่เกิน 25 กิโลเมตรต่อชั่วโมง 
10. ในการขนส่งแร่จากโรงโม่หินออกสู่ภายนอก ทุกครั้ง จะต้องใช้ผ้าใบคลุมกระเบรรถบรรทุก เพื่อป้องกันการฟุ้งกระจายของฝุ่นแร่	✓		- โครงการกำชับให้มีการปิดคลุมผ้าใบรถบรรทุกแร่ ก่อนออกพื้นที่โครงการทุกครั้ง 
11. ให้ล้างทำความสะอาดรถบรรทุกอย่าง สม่ำเสมอ เพื่อป้องกันการฟุ้งกระจายของฝุ่นที่ ติดมากับรถบรรทุก	✓		- โครงการได้มีการล้างทำความสะอาดรถบรรทุกแร่ อย่างสม่ำเสมอ เพื่อลดปริมาณฝุ่นละอองที่ติดมากับ ตัวรถ

บริษัท ศิลาสานนท์ จำกัด

กรกฎาคม 2568

หน้า 7

ตารางที่ 1: (ต่อ) แบบรายงานผลการปฏิบัติตามมาตรการป้องกันและแก้ไขผลกระทบสิ่งแวดล้อม และ  
มาตรการติดตามตรวจสอบคุณภาพสิ่งแวดล้อม โครงการทำเหมืองแร่หินอุตสาหกรรมชนิดหินปูน  
เพื่ออุตสาหกรรมปูนซีเมนต์ เพื่อทำปูนขาว สำหรับอุตสาหกรรมฟอกหนังและน้ำตาล และ  
เพื่ออุตสาหกรรมก่อสร้าง ประทานบัตรที่ 19989/15865 ของบริษัท ศิลาสนนท์ จำกัด ตั้งอยู่ที่  
หมู่ที่ 3 ตำบลน้ำพระลาน อำเภอเฉลิมพระเกียรติ จังหวัดสระบุรี

มาตรการป้องกัน และแก้ไขผลกระทบสิ่งแวดล้อม	การปฏิบัติ		เหตุผลที่ไม่ปฏิบัติ/ปฏิบัติไม่ครบ/ เปลี่ยนแปลงการปฏิบัติ และข้อเสนอแนะ
	ปฏิบัติ	ไม่ปฏิบัติ	
- ระดับเสียง			
1. กำหนดให้มีการทำเหมืองเฉพาะเวลากลางวันเท่านั้น และจะไม่มีการดำเนินกิจกรรมใดๆ ในเวลากลางคืน	✓		- โครงการดำเนินการทำเหมืองเฉพาะเวลากลางวันเท่านั้น
2. การใช้วัตถุระเบิด และการเปิดหน้าเหมืองให้ดำเนินการโดยวิศวกรควบคุมการทำเหมืองหรือผู้ชำนาญการที่ผ่านการอบรมด้านการใช้วัตถุระเบิด จากกรมอุตสาหกรรมพื้นฐานและการเหมืองแร่ เพื่อให้เสียงจากการระเบิดอยู่ในเกณฑ์มาตรฐาน	✓		- โครงการปฏิบัติตามมาตรการที่กำหนดอย่างเคร่งครัด โดยมีวิศวกรทำหน้าที่ในการควบคุมการทำเหมือง
3. ให้ดูแลรักษาเครื่องจักร และอุปกรณ์ต่างๆ ให้มีสภาพที่สมบูรณ์สามารถใช้งานได้ตามสภาพปกติ เพื่อลดเสียงจากเครื่องจักรขณะทำงาน ถ้าพบว่ามีเสียงดังมากกว่าปกติ ต้องทำการปรับปรุงแก้ไขทันที	✓		- โครงการดูแลอุปกรณ์และเครื่องจักรต่างๆ ให้อยู่ในสภาพที่สามารถใช้งานได้โดยอยู่เสมอ
4. ให้สับเปลี่ยนหน้าที่ของพนักงานเพื่อไม่ให้ทำงานในแหล่งที่มีเสียงดังนานเกินไป เพื่อลดอันตรายเสียงอันตรายจากเสียงดังของคอนกรีต	✓		- โครงการได้มีการสับเปลี่ยนหน้าที่ของพนักงานไม่ให้ทำงานในพื้นที่ที่มีเสียงดังเกิน 8 ชั่วโมงต่อวัน
5. จัดให้ผู้ปฏิบัติงานในพื้นที่โครงการทุกคนมีและใช้อุปกรณ์ป้องกันอันตรายสำหรับหู เช่น ที่ครอบหูป้องกันเสียงที่เหมาะสมกับสภาพงาน	✓		- ทางโครงการจัดเตรียมอุปกรณ์ป้องกันอันตรายส่วนบุคคลรวมถึงอุปกรณ์ป้องกันหูให้แก่พนักงานอย่างเพียงพอ 

ตารางที่ 1: (ต่อ) แบบรายงานผลการปฏิบัติตามมาตรการป้องกันและแก้ไขผลกระทบสิ่งแวดล้อม และ  
มาตรการติดตามตรวจสอบคุณภาพสิ่งแวดล้อม โครงการทำเหมืองแร่หินอุตสาหกรรมชนิดหินปูน  
เพื่ออุตสาหกรรมปูนซีเมนต์ เพื่อทำปูนขาว สำหรับอุตสาหกรรมฟอกหนังและน้ำตาล และ  
เพื่ออุตสาหกรรมก่อสร้าง ประทานบัตรที่ 19989/15865 ของบริษัท ศิลาสนนท์ จำกัด ตั้งอยู่ที่  
หมู่ที่ 3 ตำบลน้ำพระลาน อำเภอเฉลิมพระเกียรติ จังหวัดสระบุรี

มาตรการป้องกัน และแก้ไขผลกระทบสิ่งแวดล้อม	การปฏิบัติ		เหตุผลที่ไม่ปฏิบัติ/ปฏิบัติไม่ครบ/ เปลี่ยนแปลงการปฏิบัติ และข้อเสนอแนะ
	ปฏิบัติ	ไม่ปฏิบัติ	
- การใช้วัตถุระเบิด			
1. ในกรณีที่เปิดหน้าเหมืองเพื่อผลิตแร่ จะใช้ปริมาณวัตถุระเบิดไม่เกิน 136 กิโลกรัมต่อจังหวัด โดยจะระเบิดด้วยแก๊สไฟฟ้าแบบถ่วงเวลา เพื่อลดความรุนแรงของการสั่นสะเทือน และเสียงจากการระเบิด		✓	- โครงการปฏิบัติตามมาตรการที่กำหนดอย่างเคร่งครัด - โครงการปฏิบัติตามมาตรการป้องกันและแก้ไขผลกระทบสิ่งแวดล้อม (เพิ่มเติม) ตามบันทึกข้อตกลงที่ อก 0506/ล(1)469 ลงวันที่ 10 พฤศจิกายน 2560 ออกโดยกรมอุตสาหกรรมพื้นฐานและการเหมืองแร่
2. ให้วิศวกรผู้ควบคุมเมืองหรือผู้ชำนาญการที่ผ่านการอบรมด้านการใช้วัตถุระเบิดจะต้องคอยควบคุมการทำเหมืองเป็นประจำ โดยเฉพาะอย่างยิ่งต้องเป็นผู้วางผังการเจาะระเบิด ควบคุมการระเบิด และจุดระเบิด ทั้งนี้ เพื่อให้การใช้วัตถุระเบิดเป็นไปตามหลักวิชาการ และเกิดผลกระทบต่อสิ่งแวดล้อมน้อยที่สุด	✓		- โครงการมีวิศวกรคอยควบคุมการทำเหมืองให้เป็นไปตามหลักวิชาการ
3. ให้เก็บเศษก้อนหินขนาดเล็อกจากด้านบนของหน้างานระเบิดก่อนเปิดทุกครั้ง หรือเก็บออกให้มากที่สุด เพื่อป้องกันการปลิวกระเด็น	✓		- โครงการได้มีการเก็บเศษก้อนหินขนาดเล็กออกจากหน้างานก่อนการระเบิดทุกครั้ง
4. ให้ทำการจุดระเบิดต้องทำไม่เกินวันละ 1 ครั้ง ในช่วงเวลาที่แน่นอน (17.00-18.00 น.) โดยจะต้องแจ้งให้พนักงานที่ทำงานอยู่ภายในเหมืองทุกคนทราบ และให้สัญญาณเสียงเตือนก่อนทำการจุดระเบิดให้ได้ยินโดยทั่วถึงกัน ในรัศมี 500 เมตร ก่อนและหลังการระเบิด รวมทั้งแจ้งเจ้าหน้าที่ควบคุมการระเบิดทุกครั้งอย่างเคร่งครัด	✓		- ทางโครงการทำการระเบิดวันละ 1 ครั้ง ในเวลา 17.00 น. พร้อมทั้งจัดให้มีเจ้าหน้าที่ตรวจสอบบริเวณที่จะทำการระเบิด และเปิดสัญญาณเสียงแจ้งเตือนให้ได้ยินในรัศมี 500 เมตร ก่อนและหลังการระเบิด





ตารางที่ 1: (ต่อ) แบบรายงานผลการปฏิบัติตามมาตรการป้องกันและแก้ไขผลกระทบสิ่งแวดล้อม และ มาตรการติดตามตรวจสอบคุณภาพสิ่งแวดล้อม โครงการทำเหมืองแร่หินอุตสาหกรรมชนิดหินปูน เพื่ออุตสาหกรรมปูนซีเมนต์ เพื่อทำปูนขาว สำหรับอุตสาหกรรมฟอห์นังและน้ำตาล และ เพื่ออุตสาหกรรมก่อสร้าง ประทานบัตรที่ 19989/15865 ของบริษัท ศิลาสานนท์ จำกัด ตั้งอยู่ที่ หมู่ที่ 3 ตำบลหน้าพระลาน อำเภอเฉลิมพระเกียรติ จังหวัดสระบุรี

มาตรการป้องกัน และแก้ไขผลกระทบสิ่งแวดล้อม	การปฏิบัติ		เหตุผลที่ไม่ปฏิบัติ/ปฏิบัติไม่ครบ/ เปลี่ยนแปลงการปฏิบัติ และข้อเสนอแนะ
	ปฏิบัติ	ไม่ปฏิบัติ	
5. ติดป้ายเตือนเขตการใช้วัตถุระเบิด และระบุ เวลาในการระเบิดในบริเวณต่างๆ ได้แก่ บริเวณ ขอบแปลงประทานบัตรที่ 19989/13712 และ เส้นทางคมนาคมด้านใต้ที่อาจได้รับผลกระทบ จากการใช้วัตถุระเบิด	✓		- โครงการมีการติดป้ายเตือนเขตการใช้วัตถุระเบิด และป้ายแสดงเวลาในการระเบิดไว้อยู่ในพื้นที่โครงการ 
1.3 อุทกวิทยาและคุณภาพน้ำ			
1. ให้ปรับปรุงแนวร่องระบายน้ำตลอดแนว เส้นทางลำเลียงแร่จากพื้นที่ทำเหมืองลงสู่บ่อดัก ตะกอนเพื่อให้มีประสิทธิภาพในการรองรับน้ำ ใต้ตลอดระยะเวลาการทำเหมือง		✓	- โครงการไม่ได้มีการจัดทำร่องระบายน้ำริมเส้นทางขนส่งแร่แต่อย่างใด เนื่องจากน้ำที่เกิดขึ้นภายใน พื้นที่โครงการจะไหลลงสู่บ่อดักตะกอน และทาง โครงการจะทำการสูบน้ำจากบ่อดักตะกอนไปยังชุมชน เมือง 1 ซึ่งอยู่ทางด้านทิศใต้ของพื้นที่ประทานบัตร
2. การดำเนินกิจกรรมต่างๆในระหว่าง การเตรียมการให้เสร็จช่วงเวลา หรือวันที่ไม่มีฝนตก	✓		- โครงการไม่มีการทำเหมืองในช่วงที่มีฝนตกชุก หรือหลังฝนตกใหม่ๆ
2. ทรัพยากรสิ่งแวดล้อมทางชีวภาพ			
- ให้ชี้แจงพนักงานมิให้กระทำการใดๆ ที่ ก่อให้เกิดการสูญเสียต้นไม้และสัตว์ป่าในบริเวณ ใกล้เคียง	✓		- โครงการควบคุมพนักงานมิให้มีการตัดต้นไม้หรือ รุกล้ำสัตว์ในบริเวณใกล้เคียง

ตารางที่ 1: (ต่อ) แบบรายงานผลการปฏิบัติตามมาตรการป้องกันและแก้ไขผลกระทบสิ่งแวดล้อม และ มาตรการติดตามตรวจสอบคุณภาพสิ่งแวดล้อม โครงการทำเหมืองแร่หินอุตสาหกรรมชนิดหินปูน เพื่ออุตสาหกรรมปูนซีเมนต์ เพื่อทำปูนขาว สำหรับอุตสาหกรรมฟอห์นังและน้ำตาล และ เพื่ออุตสาหกรรมก่อสร้าง ประทานบัตรที่ 19989/15865 ของบริษัท ศิลาสานนท์ จำกัด ตั้งอยู่ที่ หมู่ที่ 3 ตำบลหน้าพระลาน อำเภอเฉลิมพระเกียรติ จังหวัดสระบุรี

มาตรการป้องกัน และแก้ไขผลกระทบสิ่งแวดล้อม	การปฏิบัติ		เหตุผลที่ไม่ปฏิบัติ/ปฏิบัติไม่ครบ/ เปลี่ยนแปลงการปฏิบัติ และข้อเสนอแนะ
	ปฏิบัติ	ไม่ปฏิบัติ	
3. คุณค่าการใช้ประโยชน์ของมนุษย์			
3.1 การเกษตรกรรม			
1. ให้เจรจากับเกษตรกรที่คาดว่าจะได้รับ ผลกระทบจากการทำเหมือง พร้อมทั้งทำ หนังสือเป็นลายลักษณ์อักษรต่อคณะกรรมการ หมู่บ้านเพื่อยืนยันว่าหากเกิดความเสียหายต่อ พื้นที่เกษตรกรรม ทางโครงการจะยินยอมชดเชย ค่าเสียหายตามราคาที่ดินอย่างเป็นธรรม	✓		- ปัจจุบันโครงการยังไม่ได้รับการร้องเรียนจาก เกษตรกรในบริเวณใกล้เคียงแต่อย่างใด ทั้งนี้ โครงการจะปฏิบัติตามมาตรการที่กำหนดอย่าง เคร่งครัด
2. ในระหว่างการทำเหมือง พื้นที่ที่พบว่า การ ทำเหมืองของโครงการก่อให้เกิดความเสียหาย ต่อพื้นที่เกษตรกรรม จะต้องหยุดการทำเหมือง ชั่วคราวก่อน และแจ้งให้สำนักอุตสาหกรรม จังหวัดทราบ แล้วทำการตรวจสอบความ เสียหายที่เกิดขึ้นร่วมกับเจ้าของพื้นที่ เกษตรกรรม และคณะกรรมการหมู่บ้าน รวมทั้ง เจ้าหน้าที่จากหน่วยงานที่เกี่ยวข้อง แล้วทำการ ประเมินค่าความเสียหาย เพื่อให้ผู้ประกอบการ ชดเชย ให้แก่เจ้าของพื้นที่เกษตรกรรมตามความ เสียหายที่เกิดขึ้น	✓		- โครงการปฏิบัติตามมาตรการที่กำหนดอย่าง เคร่งครัด
3.2 การคมนาคม			
1. รถบรรทุกแร่ที่จะทำการขนส่งแร่ ต้อง บรรทุกน้ำหนักไม่เกินที่คิดตามรายการกำหนด และควบคุมความเร็วโดยเฉพาะในช่วงที่เป็น ถนนดินอัดแน่นและเส้นทางสาธารณะ ต้องใช้ ความเร็วไม่เกิน 25 กิโลเมตรต่อชั่วโมง เพื่อ ป้องกันอุบัติเหตุที่อาจเกิดขึ้น	✓		- โครงการมีการควบคุมน้ำหนักบรรทุกทุกแร่ให้ เป็นไปตามที่ราชการกำหนด และควบคุมความเร็ว ของรถบรรทุกแร่ให้มีความเร็วไม่เกิน 25 กิโลเมตร ต่อชั่วโมง 

ตารางที่ 1: (ต่อ) แบบรายงานผลการปฏิบัติตามมาตรการป้องกันและแก้ไขผลกระทบสิ่งแวดล้อม และ มาตรการติดตามตรวจสอบคุณภาพสิ่งแวดล้อม โครงการทำเหมืองแร่หินอุตสาหกรรมชนิดหินปูน เพื่ออุตสาหกรรมปูนซีเมนต์ เพื่อทำปูนขาว สำหรับอุตสาหกรรมฟอกหนังและน้ำตาล และ เพื่ออุตสาหกรรมก่อสร้าง ประทานบัตรที่ 19989/15865 ของบริษัท ศิลาสานนท์ จำกัด ตั้งอยู่ที่ หมู่ที่ 3 ตำบลหน้าพระลาน อำเภอเฉลิมพระเกียรติ จังหวัดสระบุรี

มาตรการป้องกัน และแก้ไขผลกระทบสิ่งแวดล้อม	การปฏิบัติ		เหตุผลที่ไม่ปฏิบัติ/ปฏิบัติไม่ครบ/ เปลี่ยนแปลงการปฏิบัติ และข้อเสนอแนะ
	ปฏิบัติ	ไม่ปฏิบัติ	
2. ตรวจสอบสภาพรถยนต์ เช่น ระบบห้ามล้อ ระบบไฟฟ้า การทำงานของเครื่องยนต์ ระบบ เกียร์ และอื่นๆให้อยู่ในสภาพใช้งานได้ดีและปลอดภัยอยู่เสมอ	✓		- ทางโครงการได้มีการตรวจสอบสภาพรถบรรทุกให้ ให้อยู่สภาพที่สามารถใช้งานได้ดีอยู่เสมอ 
3. ให้ดูแลรักษาภาพลักษณ์ทางสิ่งแวดล้อมของโครงการเพื่อออกสู่ถนนทางหลวงหมายเลข 1 (ถนนพหลโยธิน) ให้อยู่ในสภาพที่ใช้งานได้ดีอยู่เสมอ	✓		- โครงการดูแลเส้นทางขนส่งแร่ภายในพื้นที่โรงโม่หิน ให้อยู่ในสภาพดีอยู่เสมอ
4. ให้จัดทำป้ายสัญญาณเตือนภัย และสัญญาณไฟกระพริบ ป้ายเตือนระวังรถบรรทุก และป้ายขอความรวดเร็ว เป็นต้น บริเวณช่วงก่อนเลี้ยวเข้า-ออก พื้นที่โครงการในระยะประมาณ 50, 100 และ 200 เมตร รวมทั้งบริเวณอื่นๆ ที่เห็นว่ามีโอกาสเกิดอุบัติเหตุได้ง่าย พร้อมทั้งดูแลรักษาป้ายดังกล่าวให้อยู่ในสภาพใช้งานได้เป็นอย่างดีมีประสิทธิภาพอยู่เสมอ	✓		- โครงการได้มีการจัดทำสัญญาณเตือนภัยและ สัญญาณไฟกระพริบ ป้ายเตือนระวังรถบรรทุก และ ป้ายเตือนขอความรวดเร็ว ไว้บริเวณก่อนเลี้ยวเข้า- ออกพื้นที่โครงการ   

บริษัท ศิลาสานนท์ จำกัด

กรกฎาคม 2568

หน้า 12

ตารางที่ 1: (ต่อ) แบบรายงานผลการปฏิบัติตามมาตรการป้องกันและแก้ไขผลกระทบสิ่งแวดล้อม และ มาตรการติดตามตรวจสอบคุณภาพสิ่งแวดล้อม โครงการทำเหมืองแร่หินอุตสาหกรรมชนิดหินปูน เพื่ออุตสาหกรรมปูนซีเมนต์ เพื่อทำปูนขาว สำหรับอุตสาหกรรมฟอกหนังและน้ำตาล และ เพื่ออุตสาหกรรมก่อสร้าง ประทานบัตรที่ 19989/15865 ของบริษัท ศิลาสานนท์ จำกัด ตั้งอยู่ที่ หมู่ที่ 3 ตำบลหน้าพระลาน อำเภอเฉลิมพระเกียรติ จังหวัดสระบุรี

มาตรการป้องกัน และแก้ไขผลกระทบสิ่งแวดล้อม	การปฏิบัติ		เหตุผลที่ไม่ปฏิบัติ/ปฏิบัติไม่ครบ/ เปลี่ยนแปลงการปฏิบัติ และข้อเสนอแนะ
	ปฏิบัติ	ไม่ปฏิบัติ	
5. รบรถทุกคันตรวจวัดโดยที่ระยะห่างกันพอสมควร และไม่วิ่งตามกันหลายคน เพราะจะก่อให้เกิดความไม่คล่องตัวในการจราจร โดยเฉพาะในกรณีที่มีรถคันอื่นจะแซง	✓		- โครงการกำชับให้พนักงานขับรถบรรทุกให้ใช้ รถที่ระยะห่างกัน ไม่วิ่งตามกันหลายคน
6. ให้มีการขนส่งแร่เฉพาะเวลากลางวันเท่านั้น โดยหลีกเลี่ยงเวลาที่นักเรียนไป-กลับโรงเรียน	✓		- ทางโครงการมีการขนส่งแร่ในช่วงเวลากลางวัน เท่านั้น
4. คุณค่าต่อคุณภาพชีวิต			
4.1 เศรษฐกิจและสังคม			
1. ให้มีการจ้างแรงงานในท้องถิ่นให้มากที่สุด และให้อัตราค่าแรงเป็นไปตามประกาศของกรมสวัสดิการและคุ้มครองแรงงาน	✓		- โครงการปฏิบัติตามมาตรการที่กำหนดอย่าง เคร่งครัด โดยจ้างพนักงานในท้องถิ่นเป็นส่วนใหญ่
2. ให้กำหนดกฎระเบียบข้อบังคับที่ชัดเจนและเข้มงวด เพื่อควบคุมพฤติกรรมพนักงานไม่ให้ก่อปัญหาแก่ประชาชน	✓		- โครงการปฏิบัติตามมาตรการที่กำหนดอย่าง เคร่งครัด
3. มีส่วนร่วมในการพัฒนาท้องถิ่นตามความเหมาะสม เช่น การปรับปรุงเส้นทาง การสนับสนุนกิจกรรมของโรงเรียนและวัด เป็นต้น	✓		- โครงการมีส่วนร่วมในการพัฒนาท้องถิ่นตามความ เหมาะสม
4.2 การมีส่วนร่วมของประชาชน			
1. จัดให้มีการเสริมทัศนคติที่ดีก่อนมีการดำเนินโครงการ และให้มีการประชาสัมพันธ์ข้อมูลเกี่ยวกับมาตรการป้องกันและแก้ไขผลกระทบในประเด็นต่างๆ และมาตรการติดตามตรวจสอบคุณภาพสิ่งแวดล้อม	✓		- โครงการปฏิบัติตามมาตรการที่กำหนดอย่าง เคร่งครัด
2. ให้สร้างความสัมพันธ์อันดีระหว่างโครงการกับประชาชน โดยผ่านการเข้าร่วมกิจกรรมต่างๆภายในชุมชน เช่น การมอบทุนการศึกษา การช่วยเหลืองานศพ การส่งเสริมด้านการกีฬา การทำนุบำรุงศาสนา และการปรับปรุงซ่อมแซมเส้นทางคมนาคมภายในชุมชน เป็นต้น	✓		- โครงการได้เข้าร่วมกิจกรรมต่างๆ ของชุมชนอยู่ เสมอ เช่น เข้าร่วมกิจกรรมสระบุรีแลนด์บ็อกซ์ อุตสาหกรรมจังหวัดสระบุรี สนับสนุนอาหารและของ รางวัล ในกิจกรรมวันเด็กแห่งชาติประจำปี 2568 สนับสนุนมอบอุปกรณ์ให้กับชาวบ้าน รพสต. วัด และ อบต. สนับสนุนรถฉีดน้ำล้างทำความสะอาดวัดชัย เขมม สนับสนุนกิจกรรมวันคนพิการสากล จังหวัด สระบุรี สนับสนุนหินให้กับเทศบาลปทุมรัตน์ และ ตรวจสอบสภาพให้กับชุมชนใกล้เคียง เป็นต้น

บริษัท ศิลาสานนท์ จำกัด

กรกฎาคม 2568

หน้า 13

ตารางที่ 1: (ต่อ) แบบรายงานผลการปฏิบัติตามมาตรการป้องกันและแก้ไขผลกระทบสิ่งแวดล้อม และ มาตรการติดตามตรวจสอบคุณภาพสิ่งแวดล้อม โครงการทำเหมืองแร่หินอุตสาหกรรมชนิดหินปูน เพื่ออุตสาหกรรมปูนซีเมนต์ เพื่อทำปูนขาว สำหรับอุตสาหกรรมฟอกหนังและน้ำตาล และ เพื่ออุตสาหกรรมก่อสร้าง ประทานบัตรที่ 19989/15865 ของบริษัท ศิลาสานนท์ จำกัด ตั้งอยู่ที่ หมู่ที่ 3 ตำบลหน้าพระลาน อำเภอเฉลิมพระเกียรติ จังหวัดสระบุรี

มาตรการป้องกัน และแก้ไขผลกระทบสิ่งแวดล้อม	การปฏิบัติ		เหตุผลที่ไม่ปฏิบัติ/ปฏิบัติไม่ครบ/ เปลี่ยนแปลงการปฏิบัติ และข้อเสนอแนะ
	ปฏิบัติ	ไม่ปฏิบัติ	
3. ให้มีการแต่งตั้งคณะกรรมการมวลชนสัมพันธ์ หรือคณะกรรมการตรวจสอบข้อร้องเรียน เพื่อทำหน้าที่ประชาสัมพันธ์โครงการ อีกทั้งสร้างความสัมพันธ์ที่ดีกับชุมชน และตรวจสอบข้อร้องเรียนต่างๆ	✓		- โครงการได้มีการแต่งตั้งคณะกรรมการมวลชนสัมพันธ์ เพื่อทำหน้าที่ในการประชาสัมพันธ์โครงการ และตรวจสอบข้อร้องเรียน
4. ให้ดำเนินการประชาสัมพันธ์ในประเด็นผลการติดตามตรวจสอบ และผลการตรวจสอบข้อร้องเรียนของประชาชน (ถ้ามี)	✓		- โครงการปฏิบัติตามมาตรการที่กำหนดอย่างเคร่งครัด
5. ให้ดำเนินการประชาสัมพันธ์เกี่ยวกับการฟื้นฟูพื้นที่ชุมชนที่พัฒนาเป็นบ่อน้ำสาธารณะ เพื่อให้ประชาชนได้ใช้ประโยชน์ พร้อมทั้งประกาศข้อมูลผลการตรวจสอบคุณภาพน้ำในบ่อเหมืองให้ประชาชนรับทราบ		✓	- ปัจจุบันโครงการยังดำเนินการทำเหมืองอย่างต่อเนื่อง
6. ให้จัดทำป้ายแสดงข้อความที่ระบุถึง ชื่อผู้ประกอบการ เลขที่ประทานบัตร ที่ตั้ง ขนาด พื้นที่ประทานบัตร ช่วงอายุประทานบัตรที่เคยได้รับอนุญาต ขนาดพื้นที่ เพื่อให้ประชาชนทั่วไปได้รับทราบ	✓		- โครงการได้มีการจัดทำป้ายแสดงข้อมูลประทานบัตรติดไว้ด้านหน้าพื้นที่โครงการที่มองเห็นได้อย่างชัดเจน 
<b>4.3 การสาธารณสุข</b>			
1. ให้ความช่วยเหลือด้านงบประมาณแก่ประชาชนในชุมชนใกล้เคียงพื้นที่โครงการ หากได้รับผลกระทบด้านสุขภาพอนามัยจากการทำเหมืองของโครงการ	✓		- โครงการได้มีการจัดตั้งกองทุนพัฒนาหมู่บ้านรอบเหมืองแร่ เพื่อใช้สำหรับการดำเนินงานด้านมวลชนสัมพันธ์กับชุมชนโดยรอบเหมืองแร่
2. ให้สนับสนุนกิจกรรมส่งเสริมสุขภาพของประชาชน โดยประสานงานกับหน่วยงานสาธารณสุขประจำชุมชน เช่น กิจกรรมการออกกำลังกาย การอบรมให้ความรู้ด้านสุขภาพ เป็นต้น	✓		- โครงการได้มีการจัดตั้งกองทุนเฝ้าระวังสุขภาพ เพื่อใช้สำหรับสนับสนุนกิจกรรมด้านสุขภาพให้แก่ประชาชนรอบพื้นที่โครงการเรียบร้อยแล้ว

ตารางที่ 1: (ต่อ) แบบรายงานผลการปฏิบัติตามมาตรการป้องกันและแก้ไขผลกระทบสิ่งแวดล้อม และ มาตรการติดตามตรวจสอบคุณภาพสิ่งแวดล้อม โครงการทำเหมืองแร่หินอุตสาหกรรมชนิดหินปูน เพื่ออุตสาหกรรมปูนซีเมนต์ เพื่อทำปูนขาว สำหรับอุตสาหกรรมฟอกหนังและน้ำตาล และ เพื่ออุตสาหกรรมก่อสร้าง ประทานบัตรที่ 19989/15865 ของบริษัท ศิลาสานนท์ จำกัด ตั้งอยู่ที่ หมู่ที่ 3 ตำบลหน้าพระลาน อำเภอเฉลิมพระเกียรติ จังหวัดสระบุรี



มาตรการป้องกัน และแก้ไขผลกระทบสิ่งแวดล้อม	การปฏิบัติ		เหตุผลที่ไม่ปฏิบัติ/ปฏิบัติไม่ครบ/ เปลี่ยนแปลงการปฏิบัติ และข้อเสนอแนะ
	ปฏิบัติ	ไม่ปฏิบัติ	
3. ให้ความร่วมมือและสนับสนุนหน่วยงานราชการที่เกี่ยวข้อง เพื่อติดตามเฝ้าระวังสุขภาพอนามัยของประชาชนในชุมชนใกล้เคียง	✓		- โครงการให้ความร่วมมือและสนับสนุนหน่วยงานที่เกี่ยวข้องในการเฝ้าระวังสุขภาพอนามัยของประชาชนใกล้เคียงพื้นที่โครงการอยู่เสมอ
4.4 อาชีวอนามัยและความปลอดภัย			
1. ให้จัดหาอุปกรณ์ป้องกันอันตรายส่วนบุคคลให้กับพนักงานในขณะปฏิบัติงานในพื้นที่หน้าเหมือง เช่น ผ้าปิดจมูก ที่อุดหู หมวกนิรภัย และรองเท้าบู๊ต เป็นต้น	✓		- โครงการได้มีการจัดเตรียมอุปกรณ์ป้องกันอันตรายส่วนบุคคลให้แก่พนักงานสวมใส่ขณะปฏิบัติงานอย่างเพียงพอ
2. ให้การฝึกอบรมพนักงานถึงวิธีการทำงานของเครื่องจักรกล และอุปกรณ์แต่ละประเภท	✓		- โครงการได้มีการอบรมพนักงานเกี่ยวกับวิธีการใช้งานเครื่องจักรและอุปกรณ์ต่างๆ อยู่เสมอ
3. ให้จัดเตรียมอุปกรณ์ หรือเครื่องมือต่างๆ เพื่อใช้ในการปฐมพยาบาลเบื้องต้นไว้พร้อม	✓		- โครงการได้มีการจัดเตรียมอุปกรณ์ปฐมพยาบาลเบื้องต้นไว้พร้อมพร้อมทั้ง 
4. ตั้งระเบียบข้อบังคับที่จะนำมาใช้ในการดำเนินการทำเหมือง เพื่อลดอุบัติเหตุอย่างเคร่งครัด	✓		- โครงการปฏิบัติตามมาตรการที่กำหนดอย่างเคร่งครัด
5. ให้ปฏิบัติตามวิธีการให้ความคุ้มครองแก่คนงานและความปลอดภัยแก่บุคคลภายนอกตามกฎหมาย กฎกระทรวงฉบับที่ 9 (พ.ศ. 2513) และกฎกระทรวงฉบับที่ 50 (พ.ศ. 2525) ออกตามความในมาตราที่ 17(6) แห่ง พ.ร.บ. แรง พ.ศ. 2510 ส่วนที่เกี่ยวข้องกับการทำเหมืองอย่างเคร่งครัด	✓		- โครงการปฏิบัติตามมาตรการที่กำหนดอย่างเคร่งครัด
6. ให้ตรวจสอบประสิทธิภาพ และความพร้อมของเครื่องมือ เครื่องจักรประเภทต่างๆ ก่อนดำเนินการเพื่อมิให้เกิดอันตรายต่อผู้ใช้งานเครื่องจักรนั้นๆ	✓		- โครงการได้มีการตรวจสอบความพร้อมของเครื่องมือ เครื่องจักรต่างๆ อยู่เสมอ





ตารางที่ 1: (ต่อ) แบบรายงานผลการปฏิบัติตามมาตรการป้องกันและแก้ไขผลกระทบสิ่งแวดล้อม และ  
มาตรการติดตามตรวจสอบคุณภาพสิ่งแวดล้อม โครงการทำเหมืองแร่หินอุตสาหกรรมชนิดหินปูน  
เพื่ออุตสาหกรรมปูนซีเมนต์ เพื่อทำปูนขาว สำหรับอุตสาหกรรมฟอกหนังและน้ำตาล และ  
เพื่ออุตสาหกรรมก่อสร้าง ประทานบัตรที่ 19989/15865 ของบริษัท ศิลาสานท์ จำกัด ตั้งอยู่ที่  
หมู่ที่ 3 ตำบลหน้าพระลาน อำเภอเฉลิมพระเกียรติ จังหวัดสระบุรี

มาตรการป้องกัน และแก้ไขผลกระทบสิ่งแวดล้อม	การปฏิบัติ		เหตุผลที่ไม่ปฏิบัติ/ปฏิบัติไม่ครบ/ เปลี่ยนแปลงการปฏิบัติ และข้อเสนอแนะ
	ปฏิบัติ	ไม่ปฏิบัติ	
<b>4.5 ทัศนียภาพ</b>		✓	- ปัจจุบันโครงการดำเนินการทำเหมืองอย่าง ต่อเนื่อง หากสิ้นสุดการทำเหมืองแล้วหาโครงการ จะปฏิบัติตามมาตรการที่กำหนดอย่างเคร่งครัด
<b>1. คุณภาพอากาศ</b>			
- ให้ตรวจวัดปริมาณฝุ่นละอองแขวนลอยใน บรรยากาศ (TSP) และตรวจวัดฝุ่นละอองที่มี ขนาดเล็กกว่า 10 ไมครอน (PM10) เฉลี่ยใน รอบ 24 ชั่วโมง เป็นเวลา 3 วันต่อเนื่อง โดยใช้ เครื่อง High-Volume Air Sampler จำนวน 4 สถานี 1. วัดลำศรีวิล 2. โรงเรียนบ้านคู้งเขาเขียว 3. วัดพุค่าบรรพต 4. โรงไม้หิน บจก.ศิลาสานท์ โดยทำการตรวจวัดปีละ 2 ครั้ง ในช่วงเดือน มีนาคม หรือเดือนเมษายน และเดือนพฤศจิกายน หรือเดือนธันวาคม	✓		- โครงการดำเนินการตรวจวัดค่าความเข้มข้นของฝุ่น ละอองรวม (TSP) และความเข้มข้นของฝุ่นละออง ที่มีขนาดเล็กกว่า 10 ไมครอน (PM10) เฉลี่ยในรอบ 24 ชั่วโมง เป็นเวลา 3 วันต่อเนื่อง เมื่อวันที่ 21-24 เมษายน 2568 พบว่า ทุกสถานีที่ตรวจวัดมีค่าความ เข้มข้นของฝุ่นละอองรวมในบรรยากาศ (TSP) และ ความเข้มข้นของฝุ่นละอองที่มีขนาดเล็กกว่า 10 ไมครอน (PM10) อยู่ในเกณฑ์มาตรฐานที่กำหนด 
- ตรวจวัดความเข้มข้นของฝุ่นละอองจากแหล่ง กำเนิดในโรงไม้หินของโครงการด้วยวิธีตรวจวัด แบบวัดความทึบแสง (Smoke Opacity Meter) บริเวณโรงไม้หิน บจก.ศิลาสานท์ โดยทำการ ตรวจวัด ปีละ 2 ครั้ง ในช่วงเดือนมีนาคม หรือ เดือนเมษายน และเดือนพฤศจิกายน หรือเดือน ธันวาคม		✓	- ปัจจุบันโครงการไม่ได้มีการตรวจวัดความทึบแสง (Smoke Opacity Meter) - โครงการปฏิบัติตามมาตรการติดตามตรวจสอบ คุณภาพสิ่งแวดล้อมสำหรับค่าขออยู่ประทานบัตร ที่ 4/2557 ตามหนังสือที่ อก 0508/4009 ลงวันที่ 2 กันยายน 2558 ออกโดยกรมอุตสาหกรรมพื้นฐานและ เหมืองแร่

ตารางที่ 1: (ต่อ) แบบรายงานผลการปฏิบัติตามมาตรการป้องกันและแก้ไขผลกระทบสิ่งแวดล้อม และ  
มาตรการติดตามตรวจสอบคุณภาพสิ่งแวดล้อม โครงการทำเหมืองแร่หินอุตสาหกรรมชนิดหินปูน  
เพื่ออุตสาหกรรมปูนซีเมนต์ เพื่อทำปูนขาว สำหรับอุตสาหกรรมฟอกหนังและน้ำตาล และ  
เพื่ออุตสาหกรรมก่อสร้าง ประทานบัตรที่ 19989/15865 ของบริษัท ศิลาสานท์ จำกัด ตั้งอยู่ที่  
หมู่ที่ 3 ตำบลหน้าพระลาน อำเภอเฉลิมพระเกียรติ จังหวัดสระบุรี

มาตรการป้องกัน และแก้ไขผลกระทบสิ่งแวดล้อม	การปฏิบัติ		เหตุผลที่ไม่ปฏิบัติ/ปฏิบัติไม่ครบ/ เปลี่ยนแปลงการปฏิบัติ และข้อเสนอแนะ
	ปฏิบัติ	ไม่ปฏิบัติ	
<b>2. เสียง</b>		✓	- โครงการทำการตรวจวัดระดับเสียงเฉลี่ย 24 ชั่วโมง (Leq 24 hr) เป็นเวลา 3 วันต่อเนื่อง และระดับเสียง สูงสุด (Lmax) เมื่อวันที่ 21-24 เมษายน 2568 พบว่า ทุกสถานีที่ทำการตรวจวัด มีค่าระดับเสียงอยู่ในเกณฑ์ มาตรฐานที่กำหนด 
<b>3. แรงสั่นสะเทือน</b>		✓	- โครงการทำการตรวจวัดแรงสั่นสะเทือนจากการ ใช้วัตถุระเบิดของโครงการ โดยการตรวจวัดค่า ความเร็วอนุภาคสูงสุด ค่าความถี่ ค่าการจัด และค่าแรงอัดอากาศ จำนวน 3 สถานี 1. บริเวณขอบแปลงประทานบัตรด้านทิศใต้ 2. วัดพุค่าบรรพต 3. วัดลำศรีวิล โดยทำการตรวจวัดปีละ 2 ครั้ง ในช่วงเดือน มีนาคม หรือเดือนเมษายน และเดือนพฤศจิกายน หรือเดือนธันวาคม 

มาตรการป้องกัน และแก้ไขผลกระทบสิ่งแวดล้อม	การปฏิบัติ		เหตุผลที่ไม่ปฏิบัติ/ปฏิบัติไม่ครบ/ เปลี่ยนแปลงการปฏิบัติ และข้อเสนอแนะ
	ปฏิบัติ	ไม่ปฏิบัติ	
<b>4. คุณภาพน้ำ</b> - ให้ตรวจวัดคุณภาพน้ำผิวดิน และน้ำใต้ดิน โดยวิเคราะห์ค่า pH, Turbidity, Total Suspended Solids, Total Dissolved Solids, Total Hardness, Total Iron, Sulfate, Arsenic, Cadmium และ Lead น้ำผิวดิน จำนวน 2 สถานี 1. น้ำชุมเหือง 1 2. น้ำชุมเหือง 2 น้ำใต้ดิน 2 สถานี 1. น้ำบาดาลบ้านคั้งเขาเขียว 2. น้ำประปาบาดาลบ้านสะพานขาว โดยทำการตรวจวัดปีละ 2 ครั้ง ในช่วงเดือน มีนาคม หรือเดือนเมษายน และเดือนพฤศจิกายน หรือเดือนธันวาคม	✓		- โครงการดำเนินการเก็บตัวอย่างน้ำผิวดินและน้ำใต้ดินเพื่อนำไปวิเคราะห์ที่ เมื่อวันที่ 22 เมษายน 2568 พบว่า พารามิเตอร์ที่ทำการวิเคราะห์ส่วนใหญ่มีค่าอยู่ในเกณฑ์มาตรฐาน  น้ำผิวดิน  น้ำใต้ดิน
<b>5. อาชีวอนามัย</b> - ให้ตรวจสอบสภาพร่างกายของโดยทั่วไปของพนักงาน ได้แก่ ความสามารถในการได้ยิน ระบบทางเดินหายใจ ระบบประสาทในการรับรู้ และการเอ็กซเรย์ปอด เป็นต้น	✓		- โครงการได้มีการตรวจสอบสุขภาพพนักงานเป็นประจำ ปีละ 1 ครั้ง ตามที่มาตรการกำหนด เมื่อวันที่ 28 สิงหาคม 2567
<b>6. การคมนาคม</b> - ให้หมั่นตรวจสอบสภาพเส้นทางขนส่งแร่ให้สามารถใช้งานได้อย่างดีอยู่เสมอ ถ้าบริเวณใดชำรุดต้องรีบซ่อมแซมทันที พร้อมทั้งดูแลรักษาป้ายจราจรให้อยู่ในสภาพใช้งานได้ดียังมีประสิทธิภาพอยู่เสมอ	✓		- โครงการตรวจสอบและปรับปรุงเส้นทางขนส่งแร่ให้สามารถใช้งานได้อย่างดีอยู่เสมอ พร้อมทั้งดูแลรักษาป้ายจราจรให้สามารถใช้งานได้อย่างมีประสิทธิภาพ

บริษัท ศิลาสานนท์ จำกัด

มาตรการป้องกัน และแก้ไขผลกระทบสิ่งแวดล้อม	การปฏิบัติ		เหตุผลที่ไม่ปฏิบัติตาม/ปฏิบัติไม่ครบ/ เปลี่ยนแปลงการปฏิบัติ และข้อเสนอแนะ
	ปฏิบัติ	ไม่ปฏิบัติ	
1. ให้เว้นแนวเขตพื้นที่ไม่ทำเหมือง ในระยะไม่น้อยกว่า 10 เมตร ตามแนวเขตประทานบัตรอื่นที่ร่วมแผนผังโครงการทำเหมืองเดียวกัน ระยะ 10 เมตร ซึ่งโครงการให้ความร่วมมือกับประทานบัตรอื่นที่ร่วมแผนผังโครงการเดียวกันปรับปรุงสภาพเส้นทางขนส่งแร่ และถนนสาธารณะที่ใช้ประโยชน์ร่วมกันในการขนส่งแร่ให้มีสภาพที่สามารถใช้งานได้ดีและปลอดภัยอยู่เสมอ พร้อมทั้งจัดทำสัญลักษณ์แสดงแนวเขตพื้นที่ทำเหมืองไว้อย่างชัดเจน	✓		- เส้นทางขนส่งแร่ของโครงการเป็นพื้นที่เว้นแนวเขตไม่ทำเหมือง ด้านที่ไม่ติดกับประทานบัตรอื่นที่ร่วมแผนผังโครงการทำเหมืองเดียวกัน ระยะ 10 เมตร ซึ่งโครงการให้ความร่วมมือกับประทานบัตรอื่นที่ร่วมแผนผังโครงการเดียวกันปรับปรุงสภาพเส้นทางขนส่งแร่ และถนนสาธารณะที่ใช้ประโยชน์ร่วมกันในการขนส่งแร่ให้มีสภาพที่สามารถใช้งานได้ดีและปลอดภัยอยู่เสมอ พร้อมทั้งจัดทำสัญลักษณ์แสดงแนวเขตพื้นที่ทำเหมืองไว้อย่างชัดเจน
2. ให้ทำเหมืองตามแผนผังโครงการทำเหมืองโดยเปิดหน้าเหมืองในลักษณะชันบันได กำหนดให้ชันบันไดหน้าเหมืองสูงไม่เกิน 15 เมตร กว้างไม่น้อยกว่า 8 เมตร และควบคุมความลาดชันสุดท้ายของหน้าเหมือง (Overall Slope) ไม่เกิน 45 องศา ตั้งแต่เริ่มมีการศึกษาทางวิศวกรรมศาสตร์ที่สูงนี้ว่าจะไม่เกิดการพังทลาย หากความลาดเอียงมากกว่านี้ตลอดจนหลีกเลี่ยงการเดินหน้าเหมืองที่มีชั้นหินเอียงเข้าหาหน้างาน เพื่อป้องกันมิให้เกิดการพังถล่มหรือการร่วงหล่นของดินและเศษหิน		✓	- โครงการดำเนินการทำเหมืองตามแผนผังโครงการทำเหมือง โดยเปิดหน้าเหมืองในลักษณะชันบันไดที่มีความสูงไม่เกิน 10 เมตร กว้างไม่เกิน 10 เมตร และควบคุมความลาดเอียงรวมของหน้าเหมืองไม่เกิน 45 องศา เพื่อป้องกันกาพังทลายของหน้าเหมือง  - โครงการปฏิบัติตามมาตรการป้องกันและแก้ไขผลกระทบสิ่งแวดล้อม (เพิ่มเติม) ตามบันทึกข้อความที่ กอ 0506/4(1)469 ลงวันที่ 10 พฤศจิกายน 2560 ออกโดยกรมอุตสาหกรรมพื้นฐานและการเหมืองแร่

บริษัท ศิลาสานนท์ จำกัด

ตารางที่ 2: (ต่อ) แบบรายงานผลการปฏิบัติตามมาตรการป้องกันและแก้ไขผลกระทบสิ่งแวดล้อมและมาตรการติดตามตรวจสอบคุณภาพสิ่งแวดล้อม สำหรับคำขอต่ออายุประทานบัตรที่ 4/2557 (ประทานบัตรที่ 19989/15865) โครงการเหมืองแร่หินอุตสาหกรรมชนิดหินปูน (เพื่ออุตสาหกรรมปูนซีเมนต์) หินอุตสาหกรรมชนิดหินปูน (เพื่อทำปูนขาว) และหินอุตสาหกรรมชนิดหินปูน (เพื่ออุตสาหกรรมก่อสร้าง) ของ บริษัท ศิลาสนันท์ จำกัด ตั้งอยู่ที่ หมู่ที่ 3 ตำบลหน้าพระลาน อำเภอเฉลิมพระเกียรติ จังหวัดสระบุรี

มาตรการป้องกัน และแก้ไขผลกระทบสิ่งแวดล้อม	การปฏิบัติ		เหตุผลที่ไม่ปฏิบัติ/ปฏิบัติไม่ครบ/ เปลี่ยนแปลงการปฏิบัติ และข้อเสนอแนะ
	ปฏิบัติ	ไม่ปฏิบัติ	
3. ให้ใช้ปริมาณวัตถุระเบิดไม่เกิน 140 กิโลกรัม/จังหวัด โดยทำการระเบิดวันละ 1 ครั้ง ในช่วงเวลาประมาณ 16.00-17.00 น. และหลีกเลี่ยงการระเบิดย่อย โดยใช้เครื่องเจาะกระแทกย่อยแนวแทน โดยก่อนการระเบิดทุกครั้ง จะต้องจัดเจ้าหน้าที่ตรวจสอบพื้นที่โดยรอบในรัศมี 100 เมตร จากจุดระเบิดและให้เปิดสัญญาณเตือนให้ได้อย่างชัดเจนในรัศมีไม่น้อยกว่า 500 เมตร และห้ามมีการทำเหมืองหรือมีการระเบิดแร่ ในเวลากลางคืนโดยเด็ดขาด ทั้งนี้ จะต้องควบคุมวิธีการใช้และการเก็บรักษารัดถูระเบิดให้เป็นไปตามที่กำหนดไว้ในแผนผังโครงการทำเหมืองและตามระเบียบที่ราชการกำหนด	✓		- ทางโครงการทำการระเบิดวันละ 1 ครั้ง ในช่วงเวลา 16.00-17.00 น. พร้อมทั้งจัดเจ้าหน้าที่ตรวจสอบพื้นที่โดยรอบในรัศมี 100 เมตร และมีสัญญาณเตือนให้ได้อย่างชัดเจนในรัศมีไม่น้อยกว่า 500 เมตร - โครงการปฏิบัติตามมาตรการป้องกันและแก้ไขผลกระทบสิ่งแวดล้อม (เพิ่มเติม) ตามบันทึกข้อความที่ อก 0506/ล(1)469 ลงวันที่ 10 พฤศจิกายน 2560 ออกโดยกรมอุตสาหกรรมพื้นฐานและการเหมืองแร่
4.ให้นำเปลือกดินชั้นบนที่ไม่มีการปะปนเศษหินไปใช้ประโยชน์ในการทำแนวคันดินบริเวณริมขอบประทานบัตรเพื่อทำการปลูกต้นไม้สำหรับดินที่มีเศษหินปนให้นำไปใช้สำหรับปรับสภาพพื้นที่และเส้นทางภายในโครงการหรือนำไปผสมเป็นดินปลูก	✓		- เปลือกดินที่เกิดจากการทำเหมืองโครงการนำมาทำแนวคันกันบดินและเส้นทางขนส่งภายในพื้นที่โครงการ
5.ให้ใช้ขุมเหมืองเก่า 1 และ 2 ที่อยู่ทางทิศใต้เป็นบ่อรองรับ (Sump) จากน้ำเหมืองทั้งหมด และให้นำน้ำจากบ่อรวมน้ำไปใช้ในการฉีดพรมหน้าเหมืองและเส้นทางขนส่งแร่ โดยห้ามระบายน้ำออกสู่ภายนอกพื้นที่โครงการ แต่หากมีความจำเป็นต้องระบายน้ำออกจากพื้นที่ให้ปล่อยเฉพาะน้ำที่ตกตะกอนเป็นน้ำใสแล้วเท่านั้น	✓		- โครงการใช้บ่อตกตะกอน (Sump) รองรับน้ำจากหน้าเหมืองทั้งหมด และโครงการทำการสูบน้ำจากบ่อตกตะกอน (Sump) ไปยังขุมเหมือง 1 เพื่อเก็บไว้ใช้ในการฉีดพรมหน้าเหมืองและเส้นทางขนส่งแร่ตามที่มาตรการกำหนด 

บริษัท ศิลาสนันท์ จำกัด

กรกฎาคม 2568

หน้า 20

ตารางที่ 2: (ต่อ) แบบรายงานผลการปฏิบัติตามมาตรการป้องกันและแก้ไขผลกระทบสิ่งแวดล้อมและมาตรการติดตามตรวจสอบคุณภาพสิ่งแวดล้อม สำหรับคำขอต่ออายุประทานบัตรที่ 4/2557 (ประทานบัตรที่ 19989/15865) โครงการเหมืองแร่หินอุตสาหกรรมชนิดหินปูน (เพื่ออุตสาหกรรมปูนซีเมนต์) หินอุตสาหกรรมชนิดหินปูน (เพื่อทำปูนขาว) และหินอุตสาหกรรมชนิดหินปูน (เพื่ออุตสาหกรรมก่อสร้าง) ของ บริษัท ศิลาสนันท์ จำกัด ตั้งอยู่ที่ หมู่ที่ 3 ตำบลหน้าพระลาน อำเภอเฉลิมพระเกียรติ จังหวัดสระบุรี

มาตรการป้องกัน และแก้ไขผลกระทบสิ่งแวดล้อม	การปฏิบัติ		เหตุผลที่ไม่ปฏิบัติ/ปฏิบัติไม่ครบ/ เปลี่ยนแปลงการปฏิบัติ และข้อเสนอแนะ
	ปฏิบัติ	ไม่ปฏิบัติ	
6. ให้จัดหาและกักขังให้พนักงานสวมใส่อุปกรณ์ป้องกันภัยส่วนบุคคล เช่น หมวกนิรภัย รองเท้าป้องกันภัย ถุงมือ หน้ากากกันฝุ่น และปลั๊กอุดหู ฯลฯ ให้เหมาะสมกับสภาพของงาน พร้อมทั้งจัดให้มีการตรวจสุขภาพของพนักงานปีละ 1 ครั้ง โดยการตรวจสอบร่างกายทั่วไป ได้แก่ความสามารถของการได้ยิน ระบบหายใจ ระบบประสาทในการรับรู้ และเอ็กซเรย์ปอด พร้อมทั้งรายงานสรุปผลให้ กรมอุตสาหกรรมพื้นฐานและการเหมืองแร่ และสำนักงานนโยบายและแผนทรัพยากรธรรมชาติและสิ่งแวดล้อม ทราบทุกครั้ง	✓		- โครงการได้ปฏิบัติตามมาตรการที่กำหนด โดยมีการกักขังให้พนักงานสวมใส่อุปกรณ์ป้องกันอันตรายส่วนบุคคล และมีการตรวจสุขภาพพนักงานปีละ 1 ครั้ง
7. ให้จัดทำป้ายสัญญาณเตือนระวางมีรถบรรทุกเข้าออก ช่วงก่อนเลี้ยวเข้าออกพื้นที่โครงการในระยะ 50, 100 และ 200 เมตร เพื่อป้องกันและลดอุบัติเหตุที่อาจจะเกิดขึ้นแก่ราษฎรในชุมชนและผู้สัญจรไป-มา โดยป้ายแสดงหรือสัญญาณเตือนภัยจะต้องสามารถมองเห็นได้ชัดเจน	✓		- ทางโครงการได้มีการจัดทำป้ายเตือนต่างๆ เพื่อป้องกันและลดอุบัติเหตุ โดยมีการแสดงป้ายหรือสัญญาณเตือนภัยให้เห็นได้ชัดเจน
8. ให้ฉีดพรมน้ำเพื่อลดการฟุ้งกระจายของฝุ่นละออง เส้นทางลำเลียงแร่ภายในพื้นที่โครงการ และเส้นทางขนส่งแร่ช่วงที่ผ่านชุมชนที่เป็นลูกวัง อย่างน้อยวันละ 3-4 ครั้ง หรือตามความเหมาะสมกับสภาพภูมิอากาศ รวมทั้งตรวจสอบและปรับปรุงซ่อมแซมเส้นทางขนส่งแร่ให้อยู่ในสภาพที่ใช้งานได้ดียิ่งขึ้น	✓		- ทางโครงการได้ดำเนินการฉีดพรมน้ำบริเวณโรงโม่หิน ฉีดพรมน้ำบริเวณลานกองแร่ ฉีดพรมน้ำบริเวณหน้าเหมือง และฉีดพรมน้ำบนเส้นทางขนส่งแร่ เพื่อลดการฟุ้งกระจายของฝุ่นละอองอย่างน้อยวันละ 3-4 ครั้ง หรือตามความเหมาะสมของสภาพภูมิอากาศ 



บริษัท ศิลาสนันท์ จำกัด

กรกฎาคม 2568

หน้า 21



ตารางที่ 2: (ต่อ) แบบรายงานผลการปฏิบัติตามมาตรการป้องกันและแก้ไขผลกระทบสิ่งแวดล้อมและมาตรการติดตามตรวจสอบคุณภาพสิ่งแวดล้อม สำหรับคำขอต่ออายุประทานบัตรที่ 4/2557 (ประทานบัตรที่ 19989/15865) โครงการเหมืองแร่หินอุตสาหกรรมชนิดหินปูน (เพื่ออุตสาหกรรมปูนซีเมนต์) หินอุตสาหกรรมชนิดหินปูน (เพื่อทำปูนขาว) และหินอุตสาหกรรมชนิดหินปูน (เพื่ออุตสาหกรรมก่อสร้าง) ของ บริษัท ศิลาสนันท์ จำกัด ตั้งอยู่ที่ หมู่ที่ 3 ตำบลหน้าพระลาน อำเภอเฉลิมพระเกียรติ จังหวัดสระบุรี

มาตรการป้องกัน และแก้ไขผลกระทบสิ่งแวดล้อม	การปฏิบัติ		เหตุผลที่ไม่ปฏิบัติ/ปฏิบัติไม่ครบ/ เปลี่ยนแปลงการปฏิบัติ และข้อเสนอแนะ
	ปฏิบัติ	ไม่ปฏิบัติ	
9. ในการขนส่งแร่ออกนอกพื้นที่โครงการ จะต้องใช้ผ้าใบปิดคลุมกระบะบรรทุกให้มิดชิด เพื่อลดการฟุ้งกระจายของฝุ่นละอองและการกระเด็นของเศษหิน และให้ควบคุมน้ำหนักบรรทุกและความเร็วของรถบรรทุกแรมตามที่ราชการกำหนด โดยเฉพาะช่วงที่ผ่านพื้นที่ชุมชนให้ใช้ความเร็วไม่เกิน 25 กิโลเมตร/ชั่วโมง และห้ามมีการขนส่งแร่ในช่วงเวลา 06.00-09.00 น. และ 15.00-18.00 น. ซึ่งเป็นช่วงที่นักเรียนและประชาชนเดินทางไป-กลับจากโรงเรียนและที่ทำงาน	✓		- ทางโครงการได้กำชับให้มีการปิดคลุมกระบะบรรทุกให้มิดชิดก่อนออกพื้นที่โครงการ มีการกำหนดความเร็วรถบรรทุกให้ไม่เกิน 25 กิโลเมตร/ชั่วโมง และไม่ขนส่งแร่ในช่วงเวลา 06.00-09.00 น. และ 15.00-18.00 น. ที่เป็นช่วงเวลาเดินทางไป-กลับจากโรงเรียน และที่ทำงาน 
10. โรงไม่หินของโครงการจะต้องมีการบำรุงรักษาระบบป้องกันและกักจับฝุ่นให้มีประสิทธิภาพ ติดอยู่เสมอ ทั้งการปิดคลุมอาคาร อุปกรณ์ และระบบสเปรย์น้ำที่จุดกำเนิดฝุ่นต่างๆ และจะต้องเปิดใช้ตลอดเวลาที่ทำการไม่ บด และย่อยหิน ตามประกาศกรมอุตสาหกรรมพื้นฐานและการเหมืองแร่ เรื่อง ให้โรงไม่ บด หรือย่อยหิน มีระบบป้องกันผลกระทบสิ่งแวดล้อม ลงวันที่ 12 มกราคม 2548 อย่างครบถ้วนโดยเคร่งครัด	✓		- ทางโครงการมีการปิดคลุมโรงไม่ สาขาทานล่างเสียง และจัดท่าระบบสเปรย์น้ำบริเวณปากไม่ พร้อมทั้งติดตั้งระบบสเปรย์น้ำบริเวณถนนด้านหน้าโรงไม่ และบำรุงรักษาระบบให้ใช้งานได้ดีตลอดเวลา  



ตารางที่ 2: (ต่อ) แบบรายงานผลการปฏิบัติตามมาตรการป้องกันและแก้ไขผลกระทบสิ่งแวดล้อมและมาตรการติดตามตรวจสอบคุณภาพสิ่งแวดล้อม สำหรับคำขอต่ออายุประทานบัตรที่ 4/2557 (ประทานบัตรที่ 19989/15865) โครงการเหมืองแร่หินอุตสาหกรรมชนิดหินปูน (เพื่ออุตสาหกรรมปูนซีเมนต์) หินอุตสาหกรรมชนิดหินปูน (เพื่อทำปูนขาว) และหินอุตสาหกรรมชนิดหินปูน (เพื่ออุตสาหกรรมก่อสร้าง) ของ บริษัท ศิลาสนันท์ จำกัด ตั้งอยู่ที่ หมู่ที่ 3 ตำบลหน้าพระลาน อำเภอเฉลิมพระเกียรติ จังหวัดสระบุรี

มาตรการป้องกัน และแก้ไขผลกระทบสิ่งแวดล้อม	การปฏิบัติ		เหตุผลที่ไม่ปฏิบัติ/ปฏิบัติไม่ครบ/ เปลี่ยนแปลงการปฏิบัติ และข้อเสนอแนะ
	ปฏิบัติ	ไม่ปฏิบัติ	
11. ให้ติดตั้งกั้นน้ำบริเวณ Mobile Crushing ทุกชุด เพื่อเป็นแหล่งน้ำสำหรับใช้ฉีดสเปรย์รวมทั้งบำรุงรักษาระบบให้มีประสิทธิภาพใช้งานได้ดีอยู่เสมอ และจะต้องเปิดใช้งานตลอดเวลาที่ทำการไม่ บด ย่อยหิน	✓		- โครงการได้มีการติดตั้งกั้นน้ำบริเวณ Mobile Crushing พร้อมทั้งต่อสายเป็นหัวสเปรย์น้ำตามจุดต่างๆ อีกทั้งมีการฉีดพรมน้ำบริเวณกองหินบริเวณ Mobile Crushing อยู่เสมอ
12. ให้การสนับสนุนและช่วยกิจกรรมสาธารณประโยชน์ และมีส่วนร่วมในกิจกรรมของชุมชน หรือการพัฒนาชุมชนใกล้เคียงพื้นที่ตามความเหมาะสม เช่น ด้านการศึกษา ศาสนา สาธารณูปโภค สาธารณูปการ รวมถึงการร่วมมือกับองค์กรปกครองส่วนท้องถิ่นในการพัฒนาชุมชน เป็นต้น	✓		- โครงการได้มีการสนับสนุนและมีส่วนร่วมในกิจกรรมต่างๆ ของชุมชนอย่างสม่ำเสมอ เช่น ด้านการศึกษา ศาสนา สาธารณูปโภค สาธารณูปการ รวมถึงการร่วมมือกับองค์กรปกครองส่วนท้องถิ่นในการพัฒนาชุมชน เป็นต้น
13. จัดให้มีเจ้าหน้าที่รับผิดชอบด้านมวลชนสัมพันธ์ เพื่อรับฟังความคิดเห็นและปัญหาความเดือดร้อนที่อาจเกิดจากการทำเหมือง พร้อมทั้งประชาสัมพันธ์ผลการปฏิบัติตามมาตรการและผลการตรวจวัดคุณภาพสิ่งแวดล้อมของโครงการ ให้ประชาชนภายในชุมชนโดยรอบพื้นที่เหมืองแร่ทราบโดยการติดประกาศให้เห็นชัดเจนที่องค์การบริหารส่วนตำบลหรือบริเวณศูนย์รวมของชุมชน	✓		- โครงการมีเจ้าหน้าที่รับผิดชอบด้านมวลชนสัมพันธ์ ดูแล รับฟังความคิดเห็นและปัญหาความเดือดร้อนที่อาจเกิดจากการทำเหมือง
14. ให้ดำเนินการจัดตั้งกองขยะต่างๆ ดังนี้			
14.1 กองขยะในพื้นที่ทำเหมือง ในอัตราปีละ 34,000 บาท/ไร่ ของพื้นที่ที่ต้องฟื้นฟูในแต่ละปีเพื่อใช้ หรือการดำเนินงานด้านการฟื้นฟูพื้นที่ที่ผ่านการทำเหมืองแล้ว	✓		- โครงการดำเนินการจัดตั้งกองขยะในพื้นที่ทำเหมืองเรียบร้อยแล้ว

บริษัท ศิลาसानนท์ จำกัด    กรกฎาคม 2568    หน้า 24

บริษัท ศิลาसनันท์ จำกัด    กรกฎาคม 2568    หน้า 25

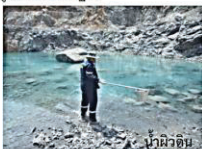
ตารางที่ 2: (ต่อ) แบบรายงานผลการปฏิบัติตามมาตรการป้องกันและแก้ไขผลกระทบสิ่งแวดล้อมและมาตรการติดตามตรวจสอบคุณภาพสิ่งแวดล้อม สำหรับคำขอต่ออายุประทานบัตรที่ 4/2557 (ประทานบัตรที่ 19989/15865) โครงการเหมืองแร่หินอุตสาหกรรมชนิดหินปูน (เพื่ออุตสาหกรรมปูนซีเมนต์) หินอุตสาหกรรมชนิดหินปูน (เพื่อทำปูนขาว) และหินอุตสาหกรรมชนิดหินปูน (เพื่ออุตสาหกรรมก่อสร้าง) ของ บริษัท ศิลาสานท์ จำกัด ตั้งอยู่ที่ หมู่ที่ 3 ตำบลหน้าพระลาน อำเภอเฉลิมพระเกียรติ จังหวัดสระบุรี

มาตรการป้องกัน และแก้ไขผลกระทบสิ่งแวดล้อม	การปฏิบัติ		เหตุผลที่ไม่ปฏิบัติ/ปฏิบัติไม่ครบ/ เปลี่ยนแปลงการปฏิบัติ และข้อเสนอแนะ
	ปฏิบัติ	ไม่ปฏิบัติ	
15.3 ตรวจสอบแรงสั่นสะเทือนจากการทำเหมือง บิลละ 2 ครั้ง ในช่วงเดือนมีนาคม-เมษายน และเดือนพฤศจิกายน-ธันวาคม ของทุกปี จำนวน 3 สถานี ได้แก่ 1. ขอนปล่องประทานบัตรด้านทิศใต้ 2. วัดหุบคำบรรพต 3. วัดถ้ำศรีวิไล	✓		- โครงการดำเนินการตรวจสอบแรงสั่นสะเทือนจากการทำเหมือง เมื่อวันที่ 21 เมษายน 2568 พบว่าทุกสถานีที่ตรวจสอบมีค่าอยู่ในมาตรฐานที่กำหนด 
15.4 ให้ติดตามตรวจสอบคุณภาพน้ำผิวดินและน้ำใต้ดิน โดยตรวจวัดค่าความเป็นกรด-ด่าง (pH) ค่าความขุ่น (Turbidity) ค่าความกระด้างทั้งหมด (Total Hardness) ปริมาณ ตะกอนแขวนลอย (Suspended Solids) ปริมาณตะกอนละลาย (Dissolved Solids) ปริมาณเหล็ก (Total Iron) ซัลเฟต (Sulfate) แคดเมียม (Cadmium) ตะกั่ว (Lead) และสารหนู (Arsenic) บิลละ 2 ครั้ง ในช่วงเดือนมีนาคม-เมษายน และเดือนพฤศจิกายน-ธันวาคม ของทุกปี น้ำผิวดิน จำนวน 2 สถานี ได้แก่ 1. น้ำชุมชนเมือง 1 2. น้ำชุมชนเมือง 2 น้ำใต้ดิน จำนวน 2 สถานี ได้แก่ 1. น้ำบาดาลบ้านคั้งเข้เขียว 2. น้ำประปาบาดาลบ้านสะพานขาว	✓		- โครงการดำเนินการเก็บตัวอย่างน้ำผิวดินและน้ำใต้ดินเพื่อนำไปวิเคราะห์ เมื่อวันที่ 22 เมษายน 2568 พบว่า พารามิเตอร์ที่ทำการวิเคราะห์ส่วนใหญ่มีค่าอยู่ในเกณฑ์มาตรฐาน  

ตารางที่ 2: (ต่อ) แบบรายงานผลการปฏิบัติตามมาตรการป้องกันและแก้ไขผลกระทบสิ่งแวดล้อมและมาตรการติดตามตรวจสอบคุณภาพสิ่งแวดล้อม สำหรับคำขอต่ออายุประทานบัตรที่ 4/2557 (ประทานบัตรที่ 19989/15865) โครงการเหมืองแร่หินอุตสาหกรรมชนิดหินปูน (เพื่ออุตสาหกรรมปูนซีเมนต์) หินอุตสาหกรรมชนิดหินปูน (เพื่อทำปูนขาว) และหินอุตสาหกรรมชนิดหินปูน (เพื่ออุตสาหกรรมก่อสร้าง) ของ บริษัท ศิลาสานท์ จำกัด ตั้งอยู่ที่ หมู่ที่ 3 ตำบลหน้าพระลาน อำเภอเฉลิมพระเกียรติ จังหวัดสระบุรี

มาตรการป้องกัน และแก้ไขผลกระทบสิ่งแวดล้อม	การปฏิบัติ		เหตุผลที่ไม่ปฏิบัติ/ปฏิบัติไม่ครบ/ เปลี่ยนแปลงการปฏิบัติ และข้อเสนอแนะ
	ปฏิบัติ	ไม่ปฏิบัติ	
16. ให้ทำการฟื้นฟูสภาพพื้นที่ที่ใช้ทำเหมืองควบคู่ไปกับการทำเหมือง ดังนี้ 16.1 บริเวณที่ไม่ใช้ในการทำเหมืองแร่ และกิจกรรมเกี่ยวเนื่อง ให้พยายามรักษาสภาพเดิมไว้ และปลูกต้นไม้โตเร็วเสริมให้หนาแน่น	✓		- โครงการรักษาสภาพบริเวณพื้นที่เว้นไม่ทำเหมืองระยะ 10 เมตร พร้อมทั้งปลูกต้นไม้เพิ่มเติมให้หนาแน่น
16.2 บริเวณชั้นดินเหนียวหรือชั้นดินเหนียวที่ปนเปื้อนสารพิษหรือสารอันตราย ให้ดำเนินการบำบัดดินและน้ำใต้ดินให้สะอาดก่อนนำดินไปใช้ประโยชน์	✓		- ปัจจุบันโครงการดำเนินการทำเหมืองอย่างต่อเนื่อง หากสิ้นสุดการทำเหมืองแล้ว โครงการจะปฏิบัติตามมาตรการที่กำหนดอย่างเคร่งครัด
16.3 พื้นที่ที่ผ่านการทำเหมืองระยะสุดท้าย และพื้นที่ในกิจกรรมต่างๆ ทุกบริเวณหากไม่มีการต่ออายุประทานบัตรอีก ให้ฟื้นฟูโดยการขุดหลุมหรือร่องใส่ดิน/ปุ๋ย พร้อมทั้งปลูกพืชคลุมดินและต้นไม้โตเร็วเพื่อคืนสภาพป่าไม้	✓		- ไม่การทำเหมืองระยะสุดท้าย หากโครงการไม่มีการต่ออายุประทานบัตรอีก จะปฏิบัติตามมาตรการอย่างเคร่งครัด
ทั้งนี้ให้จัดทำแผนและรายงานผลการดำเนินการฟื้นฟูพื้นที่เหมืองแร่ให้กรมอุตสาหกรรมพื้นฐานและการเหมืองแร่ และสำนักงานนโยบายและแผนทรัพยากรธรรมชาติและสิ่งแวดล้อมทราบทุก 3 ปี และทุก 1 ปี ช่วงอายุประทานบัตรเหลือ 2 ปี นับจากวันที่ได้รับอนุญาตให้ต่ออายุประทานบัตรโดยมีรายละเอียดของการดำเนินการและตำแหน่งที่ดำเนินการอย่างเพียงพอในแผนที่แนบมา	✓		- โครงการได้ปฏิบัติตามมาตรการอย่างเคร่งครัด โดยรายงานผลการดำเนินการฟื้นฟูพื้นที่ทำเหมืองเมื่อเดือนกันยายน 2567



ตารางที่ 2: (ต่อ) แบบรายงานผลการปฏิบัติตามมาตรการป้องกันและแก้ไขผลกระทบสิ่งแวดล้อมและมาตรการติดตามตรวจสอบคุณภาพสิ่งแวดล้อม สำหรับคำขอต่อยุประทานบัตรที่ 4/2557 (ประทานบัตรที่ 19989/15865) โครงการเหมืองแร่หินอุตสาหกรรมชนิดหินปูน (เพื่ออุตสาหกรรมปูนซีเมนต์) หินอุตสาหกรรมชนิดหินปูน (เพื่อทำปูนขาว) และหินอุตสาหกรรมชนิดหินปูน (เพื่ออุตสาหกรรมก่อสร้าง) ของ บริษัท ศิลาสานนท์ จำกัด ตั้งอยู่ที่ หมู่ที่ 3 ตำบลหน้าพระลาน อำเภอเฉลิมพระเกียรติ จังหวัดสระบุรี

มาตรการป้องกัน และแก้ไขผลกระทบสิ่งแวดล้อม	การปฏิบัติ		เหตุผลที่ไม่ปฏิบัติ/ปฏิบัติไม่ครบ/ เปลี่ยนแปลงการปฏิบัติ และข้อเสนอแนะ
	ปฏิบัติ	ไม่ปฏิบัติ	
17. ให้ผู้ถือประทานบัตรส่งรายงานผลการปฏิบัติตามมาตรการป้องกันและแก้ไขผลกระทบสิ่งแวดล้อมตามที่กรมอุตสาหกรรมพื้นฐานและการเหมืองแร่กำหนดไว้ ซึ่งจัดทำโดยวิศวกรควบคุมการทำเหมือง ให้กรมอุตสาหกรรมพื้นฐานและการเหมืองแร่ และสำนักงานนโยบายและแผนทรัพยากรธรรมชาติและสิ่งแวดล้อมทราบ ทุก 6 เดือน ในช่วงเดือนมิถุนายน-กรกฎาคม และเดือนพฤศจิกายน-ธันวาคมของทุกปี	✓		- โครงการได้รายงานผลการปฏิบัติตามมาตรการป้องกันและแก้ไขผลกระทบสิ่งแวดล้อมมา ที่จัดทำโดยวิศวกร ให้กรมอุตสาหกรรมพื้นฐานและการเหมืองแร่ และสำนักงานนโยบายและแผนทรัพยากรธรรมชาติและสิ่งแวดล้อมทราบเรียบร้อยแล้ว - ปฏิบัติตามประกาศกระทรวงทรัพยากรธรรมชาติและสิ่งแวดล้อม เรื่อง หลักเกณฑ์ และวิธีการจัดทำรายงานผลการปฏิบัติตามมาตรการที่กำหนดไว้ในรายงานการประเมินผลกระทบสิ่งแวดล้อมซึ่งผู้ดำเนินการ หรือผู้ขออนุญาตจะต้องจัดทำเมื่อได้รับอนุญาตให้ดำเนินโครงการหรือกิจการแล้ว พ.ศ. 2561
18. หากได้รับการร้องเรียนจากรายการในบริเวณใกล้เคียงว่าได้รับความเดือดร้อนรำคาญจากการดำเนินโครงการ หรือสาธารณสมบัติได้รับความเสียหายจากการทำเหมืองและกิจกรรมที่เกี่ยวข้อง และทางราชการได้ตรวจพบว่าไม่ปฏิบัติตามมาตรการที่กำหนดไว้ ผู้ถือประทานบัตรจะต้องยุติการทำเหมืองตามคำสั่งของทางราชการ และแก้ไขเหตุแห่งความเดือดร้อนให้เสร็จสิ้นก่อนที่จะดำเนินการต่อไป	✓		- ปัจจุบันโครงการยังไม่ได้มีการร้องเรียนจากรายการในบริเวณใกล้เคียงพื้นที่โครงการแต่อย่างใด ทั้งนี้ โครงการจะปฏิบัติตามมาตรการที่กำหนดอย่างเคร่งครัด
19. หากผู้ถือประทานบัตรมีความประสงค์จะเปลี่ยนแปลงรายละเอียดการทำเหมือง หรือการดำเนินกิจกรรมเกี่ยวเนื่องที่แตกต่างจากที่เสนอไว้ในรายงานฯ จะต้องเสนอรายละเอียดที่จะเปลี่ยนแปลงดังกล่าว พร้อมทั้งข้อมูลเหตุผลความจำเป็นและมาตรการป้องกันแก้ไขผลกระทบสิ่งแวดล้อมที่สอดคล้องกับการเปลี่ยนแปลงให้กรมอุตสาหกรรมพื้นฐานและการเหมืองแร่พิจารณาให้ความเห็นชอบก่อน	✓		- ปัจจุบันทางโครงการยังไม่มีมีความประสงค์ที่จะเปลี่ยนแปลงรายละเอียดการทำเหมืองแต่อย่างใด

ตารางที่ 2: (ต่อ) แบบรายงานผลการปฏิบัติตามมาตรการป้องกันและแก้ไขผลกระทบสิ่งแวดล้อมและมาตรการติดตามตรวจสอบคุณภาพสิ่งแวดล้อม สำหรับคำขอต่อยุประทานบัตรที่ 4/2557 (ประทานบัตรที่ 19989/15865) โครงการเหมืองแร่หินอุตสาหกรรมชนิดหินปูน (เพื่ออุตสาหกรรมปูนซีเมนต์) หินอุตสาหกรรมชนิดหินปูน (เพื่อทำปูนขาว) และหินอุตสาหกรรมชนิดหินปูน (เพื่ออุตสาหกรรมก่อสร้าง) ของ บริษัท ศิลาสานนท์ จำกัด ตั้งอยู่ที่ หมู่ที่ 3 ตำบลหน้าพระลาน อำเภอเฉลิมพระเกียรติ จังหวัดสระบุรี

มาตรการป้องกัน และแก้ไขผลกระทบสิ่งแวดล้อม	การปฏิบัติ		เหตุผลที่ไม่ปฏิบัติ/ปฏิบัติไม่ครบ/ เปลี่ยนแปลงการปฏิบัติ และข้อเสนอแนะ
	ปฏิบัติ	ไม่ปฏิบัติ	
20. ในระหว่างการทำเหมืองหากชุดพบโบราณวัตถุ หรือร่องรอยโบราณคดี ไม่ว่าเป็นภาพเขียนสี หรืออื่นๆ ที่มีความสำคัญทางประวัติศาสตร์จะต้องรายงานและขอความร่วมมือกรมศิลปากร หรือสำนักงานศิลปากรในท้องถิ่นเข้าไปดำเนินการตรวจสอบพื้นที่ ทั้งนี้ในระหว่างการสำรวจจะต้องหยุดการทำเหมืองชั่วคราวและหากพิสูจน์แล้วว่าเป็นแหล่งโบราณคดี ผู้ถือประทานบัตรจะต้องปฏิบัติตามเงื่อนไขของหน่วยงานที่เกี่ยวข้องโดยไม่ขอเรียกร้องใดๆ	✓		- ปัจจุบันยังไม่พบโบราณวัตถุ หรือร่องรอยโบราณคดีในพื้นที่การทำเหมืองแต่อย่างใด ทั้งนี้ โครงการจะปฏิบัติตามมาตรการที่กำหนดอย่างเคร่งครัด

ที่มา: มาตรการป้องกันและแก้ไขผลกระทบสิ่งแวดล้อม สำหรับคำขอต่อยุประทานบัตรที่ 4/2557 (ประทานบัตรที่ 19989/15865) ของ บริษัท ศิลาสานนท์ จำกัด, 2559

ตารางที่ 3: แบบรายงานผลการปฏิบัติตามมาตรการป้องกันและแก้ไขผลกระทบสิ่งแวดล้อมและมาตรการติดตามตรวจสอบคุณภาพสิ่งแวดล้อม โครงการเหมืองแร่หินอุตสาหกรรมชนิดหินปูน (เพื่ออุตสาหกรรมปูนซีเมนต์) หินอุตสาหกรรมชนิดหินปูน (เพื่อทำปูนขาว) และหินอุตสาหกรรมชนิดหินปูน (เพื่ออุตสาหกรรมก่อสร้าง) ประทานบัตรที่ 19989/15865 ของ บริษัท ศิลาสนันท์ จำกัด ตั้งอยู่ที่ หมู่ที่ 3 ตำบลหน้าพระลาน อำเภอเฉลิมพระเกียรติ จังหวัดสระบุรี

มาตรการป้องกัน และแก้ไขผลกระทบสิ่งแวดล้อม	การปฏิบัติ		เหตุผลที่ไม่ปฏิบัติ/ปฏิบัติไม่ครบ/ เปลี่ยนแปลงการปฏิบัติ และข้อเสนอแนะ
	ปฏิบัติ	ไม่ปฏิบัติ	
1. ให้เว้นพื้นที่ไม่ทำเหมือง และกิจกรรมที่เกี่ยวข้องกับการทำเหมืองห่างจากแนวขอบเขตประทานบัตรโดยรอบของกลุ่มเหมืองด้านที่ไม่ติดกับประทานบัตรที่ขอร่วมแผนผังโครงการเดียวกันในระยะไม่น้อยกว่า 10 เมตร และพื้นที่ Buffer Zone ของประทานบัตรที่ 28609/15567 (หกก. เขใหญ่อุตสาหกรรม) โดยกำหนดให้เว้นแนว Buffer Zone ห่างจากแนวเขตบริเวณหลักหมายเขตเหมืองแร่หมู่ที่ 1 ไปยังหมู่ที่ 7 ระยะไม่น้อยกว่า 100 เมตร รวมทั้งให้จัดทำป้ายหรือสัญลักษณ์ที่แสดงให้เห็นแนวเขตพื้นที่ทำเหมืองให้มองเห็นชัดเจน พร้อมทั้งดูแลบำรุงรักษา และปลูกเสริมต้นไม้โตเร็ว หรือไม้ท้องถิ่นให้เต็มทั่วพื้นที่ไม่ทำเหมืองให้หนาแน่น	✓		- เส้นทางขนส่งแร่ของโครงการคือพื้นที่เว้นไม่ทำเหมืองและกิจกรรมที่เกี่ยวข้องในพื้นที่เว้นไม่ทำเหมืองระยะ 10 เมตร จากขอบประทานบัตร ด้านที่ไม่ติดกับประทานบัตรอื่นที่ร่วมแผนผังโครงการโครงการได้มีการปลูกต้นไม้ริมเส้นทางขนส่งแร่ให้หนาแน่นขึ้น พร้อมทั้งมีสัญลักษณ์แสดงพื้นที่ทำเหมืองให้เห็นอย่างชัดเจน
2. ให้เปิดการทำเหมืองเพื่อการผลิตแร่ตามที่กำหนดในแผนผังโครงการ (ฉบับที่ขอเปลี่ยนแปลงแผนผังโครงการ) โดยเปิดหน้าเหมืองในลักษณะแบบขั้นบันได โดยมีความกว้างของขั้นบันไดไม่น้อยกว่า 10 เมตร ความสูงไม่เกิน 10 เมตร พร้อมรักษาความลาดเอียงรวมของหน้าเหมือง (Overall Slope) ไม่เกิน 45 องศา เพื่อป้องกันการพังทลายของหน้าเหมือง ตลอดจนหลีกเลี่ยงการเดินหน้าเหมืองที่มีชั้นแร่เรียงเข้าหาลานงาน เพื่อป้องกันมิให้เกิดการพังถล่มหรือการร่วงหล่นของดินและเศษหิน	✓		- ทางโครงการเปิดหน้าเหมืองตามแผนผังโครงการทำเหมืองตามที่กำหนดในแผนผังฉบับขอเปลี่ยนแปลงแผนผังโครงการ โดยเปิดหน้าเหมืองในลักษณะขั้นบันไดที่มีความสูงไม่เกิน 10 เมตร กว้างไม่เกิน 10 เมตร และควบคุมความลาดเอียงรวมของหน้าเหมืองไม่เกิน 45 องศา เพื่อป้องกันการพังทลายของหน้าเหมือง 

ตารางที่ 3: (ต่อ) แบบรายงานผลการปฏิบัติตามมาตรการป้องกันและแก้ไขผลกระทบสิ่งแวดล้อมและมาตรการติดตามตรวจสอบคุณภาพสิ่งแวดล้อม โครงการเหมืองแร่หินอุตสาหกรรมชนิดหินปูน (เพื่ออุตสาหกรรมปูนซีเมนต์) หินอุตสาหกรรมชนิดหินปูน (เพื่อทำปูนขาว) และหินอุตสาหกรรมชนิดหินปูน (เพื่ออุตสาหกรรมก่อสร้าง) ประทานบัตรที่ 19989/15865 ของ บริษัท ศิลาสนันท์ จำกัด ตั้งอยู่ที่ หมู่ที่ 3 ตำบลหน้าพระลาน อำเภอเฉลิมพระเกียรติ จังหวัดสระบุรี

มาตรการป้องกัน และแก้ไขผลกระทบสิ่งแวดล้อม	การปฏิบัติ		เหตุผลที่ไม่ปฏิบัติ/ปฏิบัติไม่ครบ/ เปลี่ยนแปลงการปฏิบัติ และข้อเสนอแนะ
	ปฏิบัติ	ไม่ปฏิบัติ	
3. ในการเปิดหน้าเหมืองเพื่อผลิตแร่ ต้องควบคุมการใช้วัตถุระเบิดให้เป็นไปตามหลักวิชาการ และมีวิศวกรควบคุมอย่างใกล้ชิด ให้ใช้ปริมาณวัตถุระเบิดได้ไม่เกิน 31.05 กิโลกรัมต่อรูเจาะ ทำการระเบิดวันละ 1 ครั้ง ในช่วงเวลา 16.00-17.00 น. โดยก่อนการระเบิดทุกครั้ง จะต้องจัดเจ้าหน้าที่ตรวจสอบบริเวณที่จะทำการ ระเบิดเพื่อให้แน่ใจว่าไม่มีบุคคลอื่นเข้าไปอยู่ในบริเวณดังกล่าว และให้เปิดสัญญาณเสียงแจ้งเตือนให้ได้ออกในรัศมี ไม่น้อยกว่า 500 เมตร พร้อมทั้งมีป้ายเตือนเขตการใช้วัตถุระเบิดที่สามารถมองเห็นได้อย่างชัดเจน ห้ามมีการทำเหมืองหรือระเบิดแร่ในเวลากลางคืนโดยเด็ดขาด ทั้งนี้จะต้องควบคุมวิธีการใช้และการเก็บรักษาวัตถุระเบิดให้เป็นไปตามที่กำหนดไว้ในแผนผังโครงการทำเหมืองและตามระเบียบที่ราชการกำหนด	✓		- โครงการปฏิบัติตามมาตรการที่กำหนดอย่างเคร่งครัด พร้อมทั้งจัดเจ้าหน้าที่ตรวจสอบพื้นที่โดยรอบในรัศมี 100 เมตร และมีสัญญาณเตือนให้ได้ออกอย่างชัดเจนในรัศมีไม่น้อยกว่า 500 เมตร
4. อุปกรณ์ Mobile Crusher ต้องมีระบบป้องกันกำจัดฝุ่น Bag Filter ในแต่ละชุด และจะต้องมีการเปิดใช้งานตลอดระยะเวลาที่มีการไม่บดหรือย่อยหิน	✓		- โครงการได้มีการติดตั้งแท่งกักน้ำบริเวณ Mobile Crushing พร้อมทั้งต่อสายเป็นทวนเปรยน้ำตามจุดต่างๆ อีกทั้งมีการฉีดพรมน้ำบริเวณกองหินบริเวณ Mobile Crushing อยู่เสมอ
5. ให้ติดตั้งระบบสปร่น้ำที่จุดกำเนิดฝุ่นโดยรอบ Mobile Crusher แต่ละชุด โดยให้ติดตั้งแท่งกักน้ำบริเวณ Mobile Crusher แต่ละชุด เพื่อเป็นแหล่งน้ำสำหรับฉีดสเปรย์ รวมทั้งบำรุงรักษาระบบให้มีประสิทธิภาพ และใช้งานได้อย่างต่อเนื่อง	✓		- โครงการได้มีการติดตั้งระบบสปร่น้ำและติดตั้งแท่งกักน้ำบริเวณ Mobile Crusher พร้อมทั้งต่อสายเป็นทวนเปรยน้ำตามจุดต่างๆ

ตารางที่ 3: (ต่อ) แบบรายงานผลการปฏิบัติตามมาตรการป้องกันและแก้ไขผลกระทบสิ่งแวดล้อมและมาตรการติดตามตรวจสอบคุณภาพสิ่งแวดล้อม โครงการเหมืองแร่หินอุตสาหกรรมชนิดหินปูน (เพื่ออุตสาหกรรมปูนซีเมนต์) หินอุตสาหกรรมชนิดหินปูน (เพื่อทำปูนขาว) และหินอุตสาหกรรมชนิดหินปูน (เพื่ออุตสาหกรรมก่อสร้าง) ประทานบัตรที่ 19989/15865 ของ บริษัท ศิลาสนันท์ จำกัด ตั้งอยู่ที่ หมู่ที่ 3 ตำบลหน้าพระลาน อำเภอเฉลิมพระเกียรติ จังหวัดสระบุรี

มาตรการป้องกัน และแก้ไขผลกระทบสิ่งแวดล้อม	การปฏิบัติ		เหตุผลที่ไม่ปฏิบัติ/ปฏิบัติไม่ครบ/ เปลี่ยนแปลงการปฏิบัติ และข้อเสนอแนะ
	ปฏิบัติ	ไม่ปฏิบัติ	
6. ให้จัดสร้างบ่อตักตะกอนจำนวน 4 บ่อ บริเวณ หมายอักษร “บ1” “บ2” “บ3” “บ4” ขนาด ประมาณ 20X20 เมตร ลึก 3 เมตร เพื่อตัก ตะกอนจากน้ำฝนที่ชะล้างผ่านหน้าเหมือง พร้อมทั้งติดตั้งเครื่องสูบน้ำ เพื่อป้องกันน้ำท่วมบ่อ เหมือง และสูบน้ำไปใช้ประโยชน์ในกิจกรรมต่างๆ และชุดลอกตะกอนดินจากบ่อดังกล่าวอย่างน้อย ปีละ 1 ครั้ง หรือเมื่อมีตะกอนสะสมมากกว่า 1/3 ของบ่อ เพื่อรองรับปริมาณน้ำฝนชะล้างได้อย่างมี ประสิทธิภาพ		✓	- ทางโครงการไม่ได้มีการจัดสร้างบ่อตักตะกอน บริเวณหมายอักษร “บ4” เนื่องจากบริเวณหมาย อักษร “บ4” ทางโครงการใช้เป็นเส้นทางขนส่ง ที่ใช้ร่วมกันกับประทานบัตรอื่น
7. จัดให้มีรถบรรทุกน้ำ เพื่อใช้ฉีดพรมเส้นทาง ลำเลียงหินในพื้นที่โครงการ และเส้นทางขนส่ง ในช่วงที่เป็นถนนลูกรังจากพื้นที่โครงการสู่พื้นที่ ภายนอก อย่างน้อยวันละ 3-4 ครั้ง หรือตาม ความเหมาะสมกับสภาพภูมิอากาศ เพื่อลดการฟุ้ง กระจายของฝุ่นละออง พร้อมทั้งให้ดูแลเก็บกวาด ฝุ่นตกค้างสะสมบนเส้นทางขนส่ง และให้ความ ร่วมมือกับประทานบัตรที่ร่วมแผนผังโครงการทำ เหมืองเดียวกันปรับปรุงสภาพเส้นทางขนส่ง และ ถนนสาธารณะที่ใช้ประโยชน์ร่วมกันในการขนส่ง แร่ให้มีสภาพใช้งานได้ดี และปลอดภัยอยู่เสมอ	✓		- ทางโครงการมีการฉีดพรมน้ำบนเส้นทางลำเลียง แร่อย่างสม่ำเสมอ พร้อมทั้งให้ความร่วมมือกับ ประทานบัตรอื่นที่ร่วมแผนผังโครงการเกี่ยวกับ ปรับปรุงสภาพเส้นทางขนส่ง และถนนสาธารณะ ที่ใช้ประโยชน์ร่วมกันในการขนส่งแร่ให้มีสภาพที่ สามารถใช้งานได้ดีและปลอดภัยอยู่เสมอ อีกทั้งยัง จัดให้มีพนักงานคอยเก็บกวาดฝุ่นที่ตกค้างสะสมบน เส้นทางขนส่ง
8. ในการขนส่งแร่รอบนอกพื้นที่โครงการจะต้อง ใช้ผ้าใบปิดคลุมกระบะบรรทุกให้มีมิดชิด เพื่อลด การฟุ้งกระจายของฝุ่นละอองและการกระเด็น ของเศษหิน และให้ควบคุมน้ำหนักบรรทุกและความ เร็วของรถบรรทุกแร่ตามที่ราชการกำหนด โดยเฉพาะช่วงที่ผ่านพื้นที่ชุมชนให้ใช้ความเร็ว ไม่เกิน 25 กิโลเมตร/ชั่วโมง และห้ามมีการขนส่งแร่ ในช่วงเวลา 07.00-08.00 น. และ 14.00-17.00 น. ซึ่งเป็นช่วงที่นักเรียนและประชาชนเดินทาง ไปกลับจากโรงเรียนและที่ทำงาน	✓		- โครงการกำชับให้มีการปิดคลุมผ้าใบรถบรรทุกแร่ และมีการตรวจสอบน้ำหนักบรรทุกบรรทุกแร่ก่อนออก นอกพื้นที่โครงการทุกครั้ง พร้อมทั้งควบคุม ความเร็วรถบรรทุกแร่ให้ใช้ความเร็วไม่เกิน 25 กิโลเมตร/ชั่วโมง และไม่มีมีการขนส่งแร่ในช่วงเวลา 07.00-08.00 น. และ 14.00-17.00 น. 

บริษัท ศิลาสนันท์ จำกัด

กรกฎาคม 2568

หน้า 32

ตารางที่ 3: (ต่อ) แบบรายงานผลการปฏิบัติตามมาตรการป้องกันและแก้ไขผลกระทบสิ่งแวดล้อมและมาตรการติดตามตรวจสอบคุณภาพสิ่งแวดล้อม โครงการเหมืองแร่หินอุตสาหกรรมชนิดหินปูน (เพื่ออุตสาหกรรมปูนซีเมนต์) หินอุตสาหกรรมชนิดหินปูน (เพื่อทำปูนขาว) และหินอุตสาหกรรมชนิดหินปูน (เพื่ออุตสาหกรรมก่อสร้าง) ประทานบัตรที่ 19989/15865 ของ บริษัท ศิลาสนันท์ จำกัด ตั้งอยู่ที่ หมู่ที่ 3 ตำบลหน้าพระลาน อำเภอเฉลิมพระเกียรติ จังหวัดสระบุรี

มาตรการป้องกัน และแก้ไขผลกระทบสิ่งแวดล้อม	การปฏิบัติ		เหตุผลที่ไม่ปฏิบัติ/ปฏิบัติไม่ครบ/ เปลี่ยนแปลงการปฏิบัติ และข้อเสนอแนะ
	ปฏิบัติ	ไม่ปฏิบัติ	
9. ให้จัดทำป้ายชี้แจงแสดงรายละเอียดของแปลง ประทานบัตร ป้ายสัญญาณเตือน สัญญาณไฟ กระพริบ ป้ายเตือนระวางมีรถบรรทุกเข้า-ออก และป้ายชะลอความเร็ว บริเวณช่วงก่อนเลี้ยวเข้า- ออกพื้นที่โครงการ เพื่อป้องกันและลดอุบัติเหตุที่ อาจจะเกิดขึ้นแก่ราษฎรในชุมชนและผู้สัญจร ไป-มา โดยป้ายแสดงหรือสัญญาณเตือนภัยจะต้อง สามารถมองเห็นได้ชัดเจน	✓		- ทางโครงการได้มีการจัดทำป้ายแสดงรายละเอียด โครงการ สัญญาณไฟกระพริบ ป้ายเตือนระวางมี รถบรรทุกเข้า-ออก และป้ายชะลอความเร็วช่วง ก่อนเลี้ยวเข้าออกพื้นที่โครงการ
10. ให้จัดหาและกำชับให้พนักงานสวมใส่อุปกรณ์ ป้องกันภัยส่วนบุคคล เช่น หมวกนิรภัย รองเท้า ป้องกันภัย ถุงมือ หน้ากากกันฝุ่น และปลอกอุดหู ฯลฯ ให้เหมาะสมกับสภาพของงาน พร้อมทั้งจัด ให้มีการตรวจสอบสภาพของพนักงานปีละ 1 ครั้ง โดยการตรวจสอบร่างกายโดยทั่วไป ได้แก่ ความสามารถของการได้ยิน ระบบหายใจ ระบบ ประสาทในการรับรู้ และการเอ็กซเรย์ปอด พร้อมทั้ง รายงานสรุปผลให้กรมอุตสาหกรรมพื้นฐานและ การเหมืองแร่ และสำนักงานนโยบายและแผน ทรัพยากรธรรมชาติและสิ่งแวดล้อมทราบทุกครั้ง	✓		- โครงการได้มีการจัดเตรียมอุปกรณ์ป้องกัน อันตรายส่วนบุคคลให้แก่พนักงานอย่างเพียงพอ และกำชับให้พนักงานสวมใส่ขณะปฏิบัติงานทุกครั้ง ทั้งนี้โครงการได้มีการตรวจสอบสุขภาพพนักงานเป็น ประจำอย่างน้อยปีละ 1 ครั้ง
11. โรงไม่หินของโครงการจะต้องมีการบำรุงรักษา ระบบป้องกันและกำจัดฝุ่นให้มีประสิทธิภาพ อยู่เสมอ ทั้งการปิดคลุมอาคาร อุปกรณ์ และระบบ สเปรย์น้ำที่จุดกำเนิดฝุ่นต่างๆ และจะต้องเปิดใช้ ตลอดเวลาที่ทำการไม่ บด ย่อยหิน ตามประกาศ กรมอุตสาหกรรมพื้นฐานและการเหมืองแร่ เรื่อง ให้โรงไม่ บด หรือย่อยหิน มีระบบป้องกัน ผลกระทบสิ่งแวดล้อม ลงวันที่ 12 มกราคม 2548 อย่างครบถ้วนโดยเคร่งครัด	✓		- โครงการได้มีการปิดคลุมโรงไม่หินตามที่มาตรการ กำหนด พร้อมทั้งมีการสเปรย์น้ำบริเวณโรงไม่หิน เพื่อลดการฟุ้งกระจายของฝุ่นละออง

บริษัท ศิลาสนันท์ จำกัด

กรกฎาคม 2568

หน้า 33



ตารางที่ 3: (ต่อ) แบบรายงานผลการปฏิบัติตามมาตรการป้องกันและแก้ไขผลกระทบสิ่งแวดล้อมและมาตรการติดตามตรวจสอบคุณภาพสิ่งแวดล้อม โครงการเหมืองแร่หินอุตสาหกรรมชนิดหินปูน (เพื่ออุตสาหกรรมปูนซีเมนต์) หินอุตสาหกรรมชนิดหินปูน (เพื่อทำปูนขาว) และหินอุตสาหกรรมชนิดหินปูน (เพื่ออุตสาหกรรมก่อสร้าง) ประทานบัตรที่ 19989/15865 ของ บริษัท ศิลาสนนท์ จำกัด ตั้งอยู่ที่ หมู่ที่ 3 ตำบลหน้าพระลาน อำเภอเฉลิมพระเกียรติ จังหวัดสระบุรี

มาตรการป้องกัน และแก้ไขผลกระทบสิ่งแวดล้อม	การปฏิบัติ		เหตุผลที่ไม่ปฏิบัติ/ปฏิบัติไม่ครบ/ เปลี่ยนแปลงการปฏิบัติ และข้อเสนอแนะ
	ปฏิบัติ	ไม่ปฏิบัติ	
12. ให้ทำการฟื้นฟูสภาพพื้นที่ที่ใช้ทำเหมืองควบคู่ไปกับการทำเหมือง ดังนี้			
12.1 บริเวณที่ใช้ไม่ในการทำเหมืองแร่และกิจกรรมเกี่ยวเนื่อง ให้พยายามรักษาสภาพเดิมไว้ และปลูกต้นไม้เสริมให้หนาแน่น	✓		- เส้นทางขนส่งแร่ของโครงการคือพื้นที่เว้นไม่ทำเหมืองระยะ 10 เมตร ด้านที่ไม่ติดกับประทานบัตรอื่นที่ร่วมแผนผังโครงการทำเหมืองเดียวกัน โดยโครงการได้มีการปลูกต้นไม้ริมเส้นทางขนส่งแร่ให้หนาแน่นขึ้น
12.2 บริเวณพื้นที่ที่ผ่านการทำเหมืองในระยะสุดท้ายและที่ใช้ในกิจกรรมต่างๆ ทุกบริเวณให้ฟื้นฟูโดยการขุดหลุมหรือร่องไถดิน ปลูก พร้อมทั้งปลูกพืชคลุมดินและไม่ไถแร่เพื่อคืนสภาพป่าไม้		✓	- ปัจจุบันโครงการดำเนินการทำเหมืองอย่างต่อเนื่อง ทั้งนี้หากสิ้นสุดการทำเหมืองแล้วโครงการจะปฏิบัติตามมาตรการที่กำหนดอย่างเคร่งครัด
12.3 บริเวณที่ต่ำกว่าพื้นราบลงไปเป็นบ่อเหมืองให้ปรับสภาพพื้นที่ให้มีความปลอดภัยเพื่อเป็นแหล่งน้ำใช้ของชุมชน โดยการปรับลดความลาดชัน และสร้างคันกันดินล้อมรอบบ่อเหมืองหรือล้อมรั้วลวดหนาม และจัดทำป้ายแสดงแนวเขตอันตรายให้มองเห็นชัดเจน พร้อมทั้งปลูกพืชคลุมดินและไม่ไถดิน โดยรอบบ่อเหมืองที่อยู่สูงกว่าระดับกักเก็บน้ำในธนาคารและคันกันดิน เพื่อป้องกันการพังทลายและ เสริมสร้างทัศนียภาพให้กลมกลืนกับสภาพแวดล้อมโดยรอบ	✓		- โครงการได้ปรับสภาพพื้นที่หน้าเหมืองให้มีความปลอดภัยตามที่แผนผังโครงการกำหนด
ทั้งนี้ ให้ผู้ถือประทานบัตรแต่ละแปลงรายงานผลการดำเนินการฟื้นฟูพื้นที่เหมืองแร่ให้กรมอุตสาหกรรมพื้นฐานและการเหมืองแร่ และสำนักงานนโยบายและแผนทรัพยากรธรรมชาติและสิ่งแวดล้อม ทราบทุก 1 ปี โดยมีรายละเอียดของการดำเนินการและตำแหน่งที่ดำเนินการอย่างเพียงพอในปีที่ผ่านมา	✓		- ทางโครงการได้จัดทำรายงานแผนและผลการดำเนินงานด้านการฟื้นฟูพื้นที่ทำเหมือง ประจำปี 2567 ให้กรมอุตสาหกรรมพื้นฐานและการเหมืองแร่ และสำนักงานนโยบายและแผนทรัพยากรธรรมชาติและสิ่งแวดล้อม เมื่อเดือนกันยายน 2567

ตารางที่ 3: (ต่อ) แบบรายงานผลการปฏิบัติตามมาตรการป้องกันและแก้ไขผลกระทบสิ่งแวดล้อมและมาตรการติดตามตรวจสอบคุณภาพสิ่งแวดล้อม โครงการเหมืองแร่หินอุตสาหกรรมชนิดหินปูน (เพื่ออุตสาหกรรมปูนซีเมนต์) หินอุตสาหกรรมชนิดหินปูน (เพื่อทำปูนขาว) และหินอุตสาหกรรมชนิดหินปูน (เพื่ออุตสาหกรรมก่อสร้าง) ประทานบัตรที่ 19989/15865 ของ บริษัท ศิลาสนนท์ จำกัด ตั้งอยู่ที่ หมู่ที่ 3 ตำบลหน้าพระลาน อำเภอเฉลิมพระเกียรติ จังหวัดสระบุรี

มาตรการป้องกัน และแก้ไขผลกระทบสิ่งแวดล้อม	การปฏิบัติ		เหตุผลที่ไม่ปฏิบัติ/ปฏิบัติไม่ครบ/ เปลี่ยนแปลงการปฏิบัติ และข้อเสนอแนะ
	ปฏิบัติ	ไม่ปฏิบัติ	
13. ให้ผู้ถือประทานบัตรส่งรายงานผลการปฏิบัติตามมาตรการป้องกันและแก้ไขผลกระทบสิ่งแวดล้อมตามที่กรมอุตสาหกรรมพื้นฐานและการเหมืองแร่กำหนดไว้ ซึ่งจัดทำโดยวิศวกรควบคุมการทำเหมืองให้กรมอุตสาหกรรมพื้นฐานและการเหมืองแร่ทราบทุก 6 เดือน ในช่วงมิถุนายน-กรกฎาคม และเดือนพฤศจิกายน-ธันวาคมของทุกปี	✓		- ทางโครงการได้ส่งรายงานผลการปฏิบัติตามมาตรการป้องกันและแก้ไขผลกระทบสิ่งแวดล้อม และมาตรการติดตามตรวจสอบคุณภาพสิ่งแวดล้อมให้หน่วยงานอนุญาต และหน่วยงานราชการที่เกี่ยวข้อง ทราบปีละ 2 ครั้ง
14. หากได้รับการร้องเรียนจากราษฎรในบริเวณใกล้เคียงว่าได้รับความเดือดร้อนรำคาญจากการดำเนินโครงการ หรือสาธารณสุขสมบัติได้รับความเสียหายจากการทำเหมืองและกิจกรรมที่เกี่ยวข้อง และทางราชการได้ตรวจพบว่าไม่ปฏิบัติตามมาตรการที่ได้กำหนดไว้ ผู้ถือประทานบัตรจะต้องยุติการทำเหมืองตามคำสั่งของทางราชการ แล้วแก้ไขเหตุแห่งความเดือดร้อนให้เสร็จสิ้นก่อนที่จะดำเนินการต่อไป	✓		- ปัจจุบันโครงการยังไม่ได้มีการร้องเรียนจากประชาชนในพื้นที่ใกล้เคียงว่าได้รับความเดือดร้อนรำคาญจากการดำเนินโครงการแต่อย่างใด
15. หากผู้ถือประทานบัตรมีความประสงค์จะเปลี่ยนแปลงรายละเอียดการทำเหมือง หรือการดำเนินกิจกรรมเกี่ยวเนื่องที่แตกต่างจากที่เสนอไว้ในรายงานฯ จะต้องเสนอรายละเอียดที่จะเปลี่ยนแปลงดังกล่าว พร้อมทั้งข้อมูลเหตุผลความจำเป็นและมาตรการป้องกันแก้ไขผลกระทบสิ่งแวดล้อมที่สอดคล้องกับการเปลี่ยนแปลง ให้กรมอุตสาหกรรมพื้นฐานและการเหมืองแร่พิจารณาให้ความเห็นชอบก่อน	✓		- ปัจจุบันโครงการยังไม่ได้มีความประสงค์ที่จะเปลี่ยนแปลงรายละเอียดการทำเหมือง หรือการดำเนินกิจกรรมเกี่ยวเนื่องแต่อย่างใด ทั้งนี้โครงการจะปฏิบัติตามมาตรการที่กำหนดอย่างเคร่งครัด

มาตรการป้องกัน และแผนโซลิตความเสี่ยงต่อ	การปฏิบัติ		เหตุผลที่ไม่ปฏิบัติ/ปฏิบัติไม่ครบ/ เปลี่ยนแปลงการปฏิบัติ และข้อเสนอแนะ
	ปฏิบัติ	ไม่ปฏิบัติ	
16. ในระหว่างการทำเหมืองหากจุดพบ โบราณวัตถุ หรือร่องรอยโบราณคดี ไม่ว่าจะเป็น ภาพเขียนสี หรืออื่นๆ ที่มีความสำคัญทาง ประวัติศาสตร์จะต้องรายงานและขอความร่วมมือ กรมศิลปากร หรือสำนักงานศิลปากรในท้องถิ่นเข้า ไปดำเนินการตรวจสอบพื้นที่ ทั้งในระหว่างทาง สำรวจจะต้องหยุดการดำเนินงานชั่วคราว และหาก พิสูจน์แล้วว่าเป็นแหล่งโบราณคดี ผู้ถือประทาน บัตรจะต้องปฏิบัติตามเงื่อนไขของหน่วยงานที่ เกี่ยวข้อง โดยไม่ข้อเรียกร้องใดๆ	✓		- ปัจจุบันทางโครงการยังไม่มีการจุดพบโบราณวัตถุ หรือร่องรอยโบราณคดีแต่อย่างใด ทั้งนี้โครงการจะ ปฏิบัติตามมาตรการที่กำหนดอย่างเคร่งครัด

มาตรการป้องกัน และแก้ไขผลกระทบสิ่งแวดล้อม	การปฏิบัติ		เหตุผลที่ไม่ปฏิบัติตาม/ปฏิบัติไม่ครบ/ เปลี่ยนแปลงการปฏิบัติ/ และข้อเสนอนะ
	ปฏิบัติ	ไม่ปฏิบัติ	
1. ให้อำเภอติดตามแผนผังโครงการทำเหมือง โดยเปิดหน้าเหมืองในลักษณะแนบชั้นบันได กำหนดให้มีความสูงชันไม่เกิน 10 เมตร ความกว้างชั้นจะไม่น้อยกว่า 10 เมตร และควบคุมความลาดชันรวม (Overall Slope) ไม่ให้เกิน 45 องศา พร้อมทั้งตรวจสอบสภาพหน้าเหมืองให้อยู่มีสภาพที่ปลอดภัยจากการพังทลาย	✓		- ทางโครงการเปิดหน้าเหมืองตามแผนผังโครงการทำเหมือง โดยเปิดหน้าเหมืองในลักษณะแนบชั้นที่มีความสูงชันไม่เกิน 10 เมตร ความกว้างชั้นจะไม่น้อยกว่า 10 เมตร และควบคุมความลาดชันรวม (Overall Slope) ไม่ให้เกิน 45 องศา พร้อมทั้งตรวจสอบสภาพหน้าเหมืองให้อยู่มีสภาพปลอดภัยจากการพังทลาย
2. ให้เว้นพื้นที่ไม่ทำเหมืองจากขอบเขตพื้นที่โครงการไม่น้อยกว่า 10 เมตร บริเวณด้านที่ไม่มีอาณาเขตติดต่อกับพื้นที่ประชาชนบัตที่ร่วมแผนผังโครงการทำเหมืองเดียวกัน และเว้นพื้นที่ไม่ทำเหมืองไม่น้อยกว่า 100 เมตร จากขอบพื้นที่ด้านทิศใต้ของประชาชนบัตที่ 28609/16501 (ประชาชนบัตเดิม 28609/15567) ของทางพื้นที่ส่วนจำกัด เขาใหญ่อุตสาหกรรม เพื่อเป็นพื้นที่กันชน (Buffer Zone) พร้อมทั้งจัดทำป้ายหรือสัญลักษณ์ที่แสดงให้เห็นแนวเขตที่เว้นไม่มีการทำเหมืองให้มองเห็นชัดเจน รวมทั้งให้ดูแลรักษาพันธุ์ไม้ที่มีอยู่เดิมในบริเวณดังกล่าวให้เจริญเติบโตและปลูกต้นไม้ได้เร็วหรือไม่ก็ห่อต้นเสริมเพื่อเพิ่มความความเหมาะสม	✓		- เส้นทางขนส่งแร่ของโครงการคือพื้นที่เว้นไม่ทำเหมืองและกิจกรรมที่เกี่ยวข้องเนื่องในพื้นที่เว้นไม่ทำเหมืองระยะ 10 เมตร จากขอบประชาชนบัต ดังที่ติดกับประชาชนบัตอื่นที่ร่วมแผนผังเดียวกัน โครงการได้มีการปลูกต้นไม้ไว้ริมเส้นทางขนส่งแร่หนาแน่นขึ้น และได้จัดทำสัญลักษณ์แสดงพื้นที่ที่เว้นไม่ทำเหมืองอย่างชัดเจน
3. ให้เข้าร่วมและได้ปฏิบัติตามเหมืองแร่สีเขียว (Green Mining) หรือมาตรฐานความรับผิดชอบต่อสังคมของผู้ประกอบการอุตสาหกรรมแร่ (CSR-DPM) ของกรมอุตสาหกรรมพื้นฐานและการเหมืองแร่ ภายในระยะเวลา 3 ปี หลังจากได้รับอนุญาตเปิดการทำเหมืองตามแผนผังโครงการทำเหมืองที่ขอเปลี่ยนแปลงและรักษามาตรฐานดังกล่าวอย่างต่อเนื่อง	✓		- ปัจจุบันโครงการได้เข้าร่วมและได้รับมาตรฐานเหมืองแร่สีเขียว (Green Mining) ของกรมอุตสาหกรรมพื้นฐานและการเหมืองแร่

มาตรการป้องกัน และแก้ไขผลกระทบสิ่งแวดล้อม	การปฏิบัติ		เหตุผลที่ไม่ปฏิบัติ/ปฏิบัติไม่ครบ/ เปลี่ยนแปลงการปฏิบัติ และข้อเสนอแนะ
	ปฏิบัติ	ไม่ปฏิบัติ	
4. ให้ผู้ถือประทานบัตรสรายงานผลการปฏิบัติตามมาตรการป้องกันและแก้ไขผลกระทบสิ่งแวดล้อม 2 ครั้งต่อปี ตามประกาศกระทรวงทรัพยากรธรรมชาติและสิ่งแวดล้อม เรื่อง หลักเกณฑ์ และวิธีการจัดการรายงานผลการปฏิบัติตามมาตรการที่กำหนดไว้ในรายงานการประเมินผลกระทบสิ่งแวดล้อม ซึ่งผู้ดำเนินการหรือผู้อนุญาตจะต้องจัดทำเมื่อได้รับอนุญาตไว้ดำเนินการโครงการหรือกิจการแล้ว พ.ศ. 2561 และที่แก้ไขเพิ่มเติม โดยให้เสนอรายงานฯ ของช่วงเดือน มกราคมถึงเดือนมิถุนายน ภายในเดือนกรกฎาคม และเสนอรายงานฯ ของช่วงเดือนกรกฎาคมถึงเดือนธันวาคม ภายในเดือนมกราคมของปีต่อไป	✓		- ทางโครงการรายงานผลการปฏิบัติตามมาตรการป้องกันและแก้ไขผลกระทบสิ่งแวดล้อม และมาตรการติดตามตรวจสอบคุณภาพสิ่งแวดล้อมให้หน่วยงานอนุญาต และหน่วยงานราชการที่เกี่ยวข้อง ทรนปีละ 2 ครั้ง
5. ในกรณีผู้ถือประทานบัตรมีความจำเป็นต้องเปลี่ยนแปลงรายละเอียดโครงการ หรือมาตรการป้องกันและแก้ไขผลกระทบสิ่งแวดล้อม หรือมาตรการติดตามตรวจสอบผลกระทบสิ่งแวดล้อมที่ได้อนุญาตไว้ในรายงานการประเมินผลกระทบสิ่งแวดล้อมที่ได้รับความเห็นชอบไว้แล้ว ให้ผู้ถือประทานบัตรดำเนินการ ดังนี้		✓	- ปัจจุบันโครงการยังไม่มีผลกระทบต่อสิ่งแวดล้อมเปลี่ยนแปลงรายละเอียดการทำเหมือง หรือการดำเนินการกิจกรรมเกี่ยวเนื่องแต่อย่างใด ทั้งนี้โครงการจะปฏิบัติตามมาตรการที่กำหนดอย่างเคร่งครัด
5.1 หากพบว่ามีการเปลี่ยนแปลงดังกล่าว เกิดผลต่อสิ่งแวดล้อมมากกว่่า หรือเทียบเท่ากับมาตรการที่กำหนดไว้ในรายงานการประเมินผลกระทบสิ่งแวดล้อมที่ได้รับความเห็นชอบไว้แล้ว จะต้องเสนอรายละเอียดที่เปลี่ยนแปลงดังกล่าว พร้อมทั้งข้อมูลเหตุผลความจำเป็นและมาตรการป้องกันและแก้ไขผลกระทบสิ่งแวดล้อมที่สอดคล้องกับการเปลี่ยนแปลงให้กรมอุตสาหกรรมพื้นฐานและการเหมืองแร่พิจารณาให้ความเห็นชอบก่อน	✓		- โครงการจะปฏิบัติตามมาตรการที่กำหนดอย่างเคร่งครัด

มาตรการป้องกัน และแก้ไขผลกระทบสิ่งแวดล้อม	การปฏิบัติ		เหตุผลที่ไม่ปฏิบัติ/ปฏิบัติไม่ครบ/ เปลี่ยนแปลงการปฏิบัติ และข้อเสนอแนะ
	ปฏิบัติ	ไม่ปฏิบัติ	
5.2 หากเห็นว่ามีการเปลี่ยนแปลงดังกล่าว อาจกระทบต่อสาระสำคัญในรายงานการประเมินผลกระทบสิ่งแวดล้อมที่ได้รับความเห็นชอบไว้แล้ว จะต้องเสนอรายละเอียดที่เปลี่ยนแปลงดังกล่าว พร้อมทั้งข้อมูลเหตุผลความจำเป็นและมาตรการป้องกันและแก้ไขผลกระทบสิ่งแวดล้อมที่สอดคล้องกับการเปลี่ยนแปลงให้สำนักงานนโยบายและแผนทรัพยากรธรรมชาติและสิ่งแวดล้อม เพื่อเสนอให้คณะกรรมการผู้ชำนาญการพิจารณารายงานการประเมินผลกระทบสิ่งแวดล้อม โครงการเหมือนแร่ พิจารณาให้ความเห็นชอบก่อน	✓		- โครงการจะปฏิบัติตามมาตรการที่กำหนดอย่างเคร่งครัด

ที่มา: มาตรการป้องกันและแก้ไขผลกระทบสิ่งแวดล้อม สำหรับการขอเปลี่ยนแปลงแผนผังโครงการทำเหมืองเดียวกัน สำหรับประทานบัตรที่ 19989/15865 ของบริษัท สิลาสานท์ จำกัดฯ. สิงหาคม 2565

ข้อเสนอแนะเพิ่มเติม

[illegible]



ลงชื่อ ..... ผู้จัดทำรายงาน  
(นายดิเรก รัตนวิชัย)

ผู้รับใบประกอบวิชาชีพวิศวกรรมควบคุม สาขาวิศวกรเหมืองแร่ ใบอนุญาตเลขที่ วม.202

ลงชื่อ ..... ผู้จัดทำรายงาน  
(นายสรเสรี สมสุขกรี)  
Operations Manager - Rock

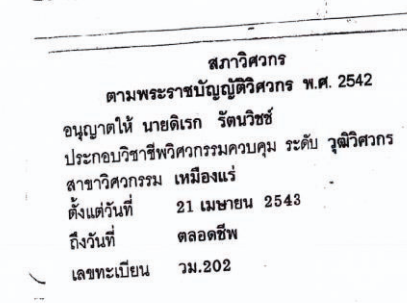
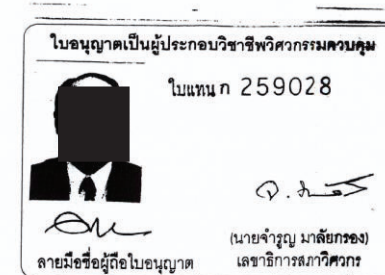

สำเนาถูกต้อง

.....  
(นายดิเรก รัตนวิชัย)

เอกสารการมีส่วนร่วม CSR-DPIM

9/10/67 รับรางวัล EIA Monitoring Awards 2024 (ระดับดีเด่น) โดยสำนักงานนโยบายและแผนทรัพยากรธรรมชาติและสิ่งแวดล้อม

มอบโดย นายเฉลิมชัย ศรีอ่อน รัฐมนตรีว่าการ กระทรวงทรัพยากรธรรมชาติและสิ่งแวดล้อม

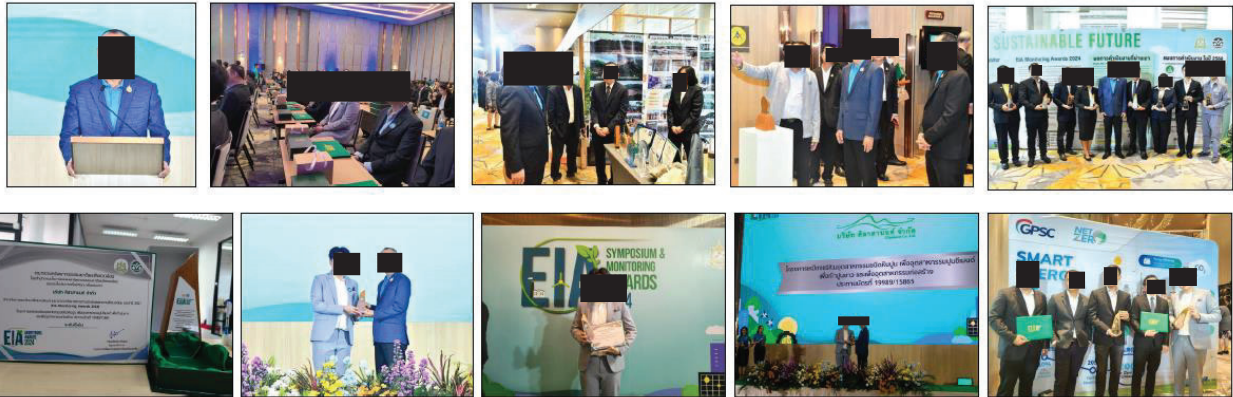

ได้รับรางวัล ระดับดีเด่น เป็นปีที่ 3 ครั้งต่อไปปรับระดับเป็น ระดับดีเยี่ยม

รางวัล EIA Monitoring Awards 2024 (ระดับดีเด่น)





รางวัล Green Mining Continuous Award 2024 (ประเภทเหมืองแร่)





บริษัท ทอพ-คลาส คอนซัลแทนท์ จำกัด  
TOP-CLASS CONSULTANT CO.,LTD

## บริษัท ทอพ-คลาส คอนซัลแทนท์ จำกัด

204 เมืองทอง 2/3 ซอยพัฒนาการ 53 ถนนพัฒนาการ เขตสวนหลวง กรุงเทพฯ 10250

โทรศัพท์: 0-2322-5758 โทรศัพท์มือถือ: 09-3595-7745 โทรสาร: 0-2322-5759

อีเมล: top-class204@hotmail.com